O Novo Ministro da viação
Vae Enfrentar Corajosamente o Problema dos Transportes, Facilitando o Escoamento da Producção Para Reerguer a Economia Nacional

24 PAGINAS

Diario Carioca

200 RÉIS

Director-Presidente
HORACIO DE CARVALHO JUNIOR

Fundador: J. E. DE MACEDO SOARES

Director-Thesoureiro
J. B. MARTINS GUIMARAES

Anno X — Numero 2.905 || Rio de Janeiro, Domingo, 28 de Novembro de 1937 || Praça Tiradentes n.° 77

Fala ao DIARIO CARIOCA o Novo Ministro da Viação

"A obra intentada pelo governo é grandiosa e abrirá para a producção nacional uma phase de notavel progresso" — Diz o novo titular, coronel Mendonça Lima — O problema dos transportes será a sua maior preoccupação

A escolha do coronel Mendonça Lima para o cargo de ministro da Viação e Obras Publicas foi um dos actos do governo que melhor impressionaram o publico, demonstrando a honestidade do sr. Getulio Vargas na nomeação dos seus novos auxiliares, rigorosamente attento ao criterio de collocar homens capazes de resolver os multiplos problemas criados pelas necessidades do paiz.

Dono de uma folha brilhantissima de serviços prestados ao Brasil, o coronel Mendonça Lima se impoz no conceito dos seus concidadãos de modo a lhes merecer plena confiança, por mais difficil e ardua que seja a sua tarefa.

A' frente de um Ministerio de cuja boa direcção depende a sorte de toda a economia nacional, a responsabilidade do novo ministro é grande, tanto mais que o governo se empenha em dar á Viação um desenvolvimento notavel.

O novo titular falou, hontem, ao DIARIO CARIOCA, accedendo amavelmente em dar conhecimento do seu plano de acção á frente do ministerio, sendo as seguintes as suas declarações:

Meios de transporte

— O presidente da Republica tem, para o Ministerio da Viação, um grande programma de trabalho, no sentido de desenvolver da maneira mais efficiente o nosso systema de communicações. Esse programma é que me cabe executar, assumindo a pasta para a qual fui nomeado. De grande parte dos problemas que affectam o interesse do ministerio tenho conhecimento e experiencia, obrigado que fui a encaral-os na direcção do Departamento dos Correios e Telegraphos e na da Estrada de Ferro Central do Brasil.

Amplos horizontes para a producção nacional

Com a affabilidade que lhe é peculiar, o novo titular da Viação prosegue a palestra, fazendo notar a difficuldade em que se encontra para fornecer os dados que lhe são solicitados:

— Ainda não me entendi com o presidente, após a minha nomeação, e, portanto, não estou ao corrente dos detalhes do programma cuja execução me será confiada. Sei apenas que a obra intentada pelo governo é de larga envergadura e abrirá para a producção nacional uma phase de progresso notavel, solvendo a questão dos transportes faceis e abundantes — sem duvida a mais importante para o nosso paiz, cuja extensão territorial nos impõe o onus pesado de abrir grandes vias de communicação, para escoamento da producção e aproveitamento das riquezas latentes no solo nacional.

O minerio e a siderurgia

Lembramos que, em entrevista recentemente concedida ao DIARIO CARIOCA, o sr. Mendonça Lima abordara o thema, referindo-se especialmente á questão dos minerios.

— Quando todo o mundo se interessa pela acquisição de minerios — diz — o Brasil não pode se despreoccupar do aproveitamento das nossas formidaveis reservas. A electrificação e duplicação da linha do centro resolverão este ponto de capital interesse, permittindo-nos intensificar a nossa exportação daquella riqueza.

Da mesma forma, todo o enorme sertão brasileiro, senhor de uma riqueza assombrosa, terá um grande surto de progresso, com as facilidades de communicações que o governo pretende pôr á sua disposição. Onde hoje se planta para o consumo, apenas de uma familia, poder-se-á inverter capitaes grandes, na certeza de um resultado compensador, porque haverá facilidade de transporte, haverá exportação e commercio.

O coronel Mendonça Lima, durante a palestra com um nosso companheiro, hontem, em sua residencia.

Harmonia de transportes

Baseado na sua experiencia, o ministro Mendonça Lima discorreu ainda sobre a extensão da rêde de communicações, sallentando:

— Com um systema perfeito de transportes — maritimo, ferroviario, aereo e rodoviario — teremos assegurado o progresso e prosperidade do paiz. E' necessario, comtudo, harmonizar esses serviços, de maneira a delles usufruir o maximo. Penso que o principal é apparelhar as nossas ferrovias. Em funcção das estradas de ferro devem-se distribuir as rodovias, promovendo, desse modo, um serviço harmonico, que leve a todos os pontos do Brasil os favores indispensaveis ao seu desenvolvimento economico.

Despachando o expediente da Central

A mesa de trabalho do nosso entrevistado se encontrava cheia de papeis. O senhor Mendonça Lima explica:

— São processos a despachar, da Central. Trabalho em casa o dia todo, para entregar perfeitamente em dia o serviço ao meu successor".

Deixamol-o, então, entregue ao seu estafante mistér.

— *Insomnia ?*
SAL DE FRUCTA ENO

Como o "Osservatore Romano" Comenta a Acção do Sr. Getulio Vargas

"E' o primeiro presidente de Republica Sul Americana a pegar em armas contra o communismo"

Assim como acontece em toda a imprensa européa, a transformação politica verificada no Brasil tambem despertou a attenção e commentarios do "Osservatore Romano", orgão officioso da Santa Sé. O seu artigo editorial de hontem é dedicado ao primeiro magistrado do Brasil, qualificado por esse jornal como um "administrador perfeito e patriota excelso".

Examinando a origem da actual reforma politica, escreve o orgão da Santa Sé:

"O sr. Getulio Vargas tem sido a verdadeira sentinella do Brasil. Vendo o perigo communista em todas as suas horrendas proporções deu o grito de alarma. E, em seguida, agiu com energia, imparcialidade e, sobretudo, com justiça. Defendendo seu paiz da avalanche communista, o sr. Getulio Vargas defendeu todo o Continente sul americano contra a venenosa infiltração do marxismo. Foi o primeiro presidente da republica sul americana a pegar em armas contra o communismo.

O desenvolvimento e a transformação da politica interna do Brasil foi um phenomeno exclusivamente brasileiro, consequencia directa das necessidades locaes. O imperativo nacionalista brasileiro foi fielmente interpretado pelo primeiro magistrado daquelle paiz. Não respondeu a esta ou aquella corrente partidaria internacional, mas foi, apenas, um producto daquillo que o povo brasileiro chama "sentimento de brasilidade". As linhas directivas do novo Governo brasileiro não obedecem e nem toleram influencias estranhas. A actual situação politica da grande republica sul-americana não apresenta caracteristica de honestidade ou excessiva docilidade para com os interesses externos. E' puramente nacional, em todos os seus aspectos, sem a menor duvida".

Presidente Getulio Vargas

Vae ser obrigatoria a ortographia simplificada

Segundo pudemos apurar, o presidente da Republica está empenhado em dar uma solução definitiva ao problema da orthographia, acabando, assim, com a confusão que ainda reina no paiz, regulando em decreto o uso da nova escripta.

As repartições publicas passarão, desde logo, a usar a simplificação orthographica, tornando-se obrigatorio o seu emprego em todo o paiz, a partir do anno de 1939.

Glorificando a Bandeira Unica do Brasil

Tiveram extraordinaria imponencia as festividades da manhã de hontem na Praia do Russell

A MISSA CELEBRADA POR D. SEBASTIÃO LEME — INCINERADOS OS PAVILHÕES DOS ESTADOS — O VIBRANTE DISCURSO DO MINISTRO DA JUSTIÇA — A SAUDAÇÃO DE CATULLO DA PAIXÃO CEARENSE NA P. R. A. 9

As annunciadas festividades com que se commemorou a data da Bandeira, no campo do Russell, tiveram uma extraordinaria imponencia. Adiadas para hoje em virtude das chuvas que cairam no dia proprio, movimentaram incalculavel massa popular que encheu, totalmente, todos os recantos do grande parque carioca.

No palanque armado para abrigar as altas autoridades da Republica esperaram a chegada do sr. Getulio Vargas todos os ministros de Estado, o cardeal d. Sebastião Leme, além de grande numero de altas personalidades.

O ALTAR DA PATRIA

No campo do Russell, em grande e artistica ornamentação, estava armado o Altar da Patria, decorado com uma grande bandeira nacional, onde o cardeal d. Sebastião Leme rezaria a missa votiva pela bandeira nacional.

Delegações syndicaes do Districto Federal e dos Estados vizinhos, corpos representativos de todos os collegios e escolas publicas e particulares do Rio, corpos militares de todas as guarnições do exercito, devidamente uniformizados em grande gala alinhavam-se nas largas alamedas que dão entrada ao campo do Russell, em homenagem á bandeira nacional.

CHEGA O PRESIDENTE GETULIO VARGAS

A chegada do presidente Getulio Vargas, annunciada pelos microphones que o Departamento de Propaganda fez installar no local da grande solennidade constituiu uma grande ovação popular. Durante mais de cinco minutos a incalculavel massa humana vibrou de incontido enthusiasmo, gritando o nome do chefe do governo nacional, em applausos demorados á sua personalidade de homem de governo e de chefe popularissimo de toda a população brasileira.

(Conclue na 4ª pagina).

Aspecto tomado na praia do Russell, deante do Altar da Patria

Novo director de Saude Publica do Estado do Rio

Assumiu hontem, á tarde, o cargo de director geral de Saude Publica do Estado do Rio, para o qual fôra convidado pelo interventor comte. Amaral Peixoto, o dr. Mario Pinotti, nome conhecido nos circulos medicos do paiz e que já tem prestado relevantes serviços á terra fluminense.

O novo director de Saude Publica exerceu, de 1920 a 1922, o cargo de prefeito dos importantes municipios de São Gonçalo e Nova Iguassú, onde realizou grandes obras de interesse collectivo, como tambem, durante longo tempo dirigiu os Serviços de Saneamento e Prophylaxia Rural do Estado do Rio, conhecendo, assim, as suas necessidades no que concerne á hygiene publica e saude da população. Em 1924, o dr. Mario Pinotti fez na Italia um curso de especialização do tratamento da malaria, sob a direcção do professor Nettuno.

Desde 1928 vem o dr. Mario Pinotti trabalhando no combate á febre amarella, tendo exercido os cargos de medico-chefe do Districto, de chimico-technico e director assistente do Serviço de Febre Amarella, occupando actualmente o de inspector dos Serviços Especiaes da Directoria dos Serviços de Saude Publica do Districto Federal.

Entre os trabalhos por esse illustre medico publicados, destacam-se a "Campanha Antimalarica no Norte do Estado do Rio" e a "Epidemia e Prophylaxia da Malaria no Brasil".

Ao acto da posse do dr. Mario Pinotti compareceram representantes das altas autoridades do Estado, da politica, da sociedade e da imprensa.

O novo director geral de Saude pronunciou um eloquente discurso, sendo muito applaudido.

"A SÃO PAULO" Companhia Nacional de Seguros de Vida

SUCCURSAL NESTA CAPITAL: AVENIDA RIO BRANCO N.° 131 — 1.° ANDAR

Directores — DR. JOSE' MARIA WHITAKER
DR. ERASMO TEIXEIRA DE ASSUMPÇÃO
DR. J. C. DE MACEDO SOARES

Solidarios Com o Novo Ministro do Trabalho

Os Syndicatos Que Se Fizeram Representar na Posse do Sr. Waldemar Falcão

Entre os syndicatos e associações patronaes e operarias que se fizeram representar na posse do novo ministro do Trabalho sr. Waldemar Falcão, contam-se os seguintes:

Syndicatos dos Ferroviarios da Leopoldina, União Geral dos Syndicatos de Empregados do Districto Federal, Syndicato Corretores de Mercadorias do Districto Federal, Syndicato dos Industriaes Metallurgicos, Syndicatos dos proprietarios de Garages, Syndicato dos Proprietarios de Tinturarias, Syndicato dos Commerciantes de Massas Alimenticias, Synicato Trabalhadores em Marcenarias e Classes Annexas, União dos Alfaiates e Classes Annexas, Syndicato dos Caixeiros em Padarias do Districto Federal, Syndicato dos Empregados Padarias, Confeitarias e Similares, Syndicato dos Chauffeurs do Districto Federal, União dos Syndicatos de São Paulo, Federação Transviaria do Brasil, Syndicato Brasileiro dos Medicos, Syndicato dos Trabalhadores na Industria do Frio, Syndicato dos Commissarios da Marinha Mercante, Syndicato Unitivo Ferroviario Central do Brasil, Syndicato dos Cabineiros, Alliança dos Operarios na Industria Construcção Civil, Syndicato de Petroleo e Similares do Districto Federal Caixa de Aposentadorias e Pensões dos Serviços de Tracção, Luz, Força e Gaz do Rio de Janeiro, Federação dos Maritimos, Syndicato dos Pilotos e Capitães da Marinha Mercante, Syndicato Arrumadores Armazens Trapiches do Rio de Janeiro, Syndicatos dos Industriaes de Caixas de Papelão, Syndicato Profissional Textil, Centro dos Operarios e Empregados da Light e Cia. Associadas, Syndicato dos Operarios e Trabalhadores da Estrada de Ferro Maricá, Syndicato de Seguradores, Syndicato dos Lojistas, Syndicato das Docas de Santos, Syndicatos dos Officiaes Barbeiros e Cabelleireiros, Syndicato Operarios em Calçados e Annexos, Syndicato dos Operarios Refinadores de Assucar, Syndicato dos Operarios em Papeis e Cartonagens, Syndicato do Frigorifico Anglo de Mendes, Syndicato dos Garçons do Rio de Janeiro, Syndicato União Operarios em Fabricas de Tecidos, Associação Commercial do Amazonas, União dos Empregados do Commercio do Rio de Janeiro, União dos Syndicatos de Empregadores do Rio de Janeiro, Syndicato de Commerciantes de Ladrilhos e Louças, Syndicato dos Chimicos do Rio de Janeiro, Syndicato dos Commerciantes em Papeis e Artes Graphicas do Rio de Janeiro, União dos Despachantes Aduaneiros do Rio de Janeiro, Syndicato dos Funccionarios em Caixas e Institutos de Aposentadorias e Pensões, Syndicato dos Jornalistas Profissionaes do Rio de Janeiro, Syndicato dos Industriaes de Productos Pharmaceuticos, Federação Industrial do Rio de Janeiro, Syndicato dos Contadores e Guarda-Livros de Juiz de Fóra, Instituto Commercial Mineiro, Syndicato do Sal, Syndicato União dos Trabalhadores Metallurgicos, Associação Constructores Civis do Rio de Janeiro, Syndicato de Ceramica e Vidros, Syndicato dos Empregados da Light e Cias. Annexas, Centro Musical do Rio de Janeiro, Syndicato dos Vendedores Pracistas, Syndicato dos Conductores de Vehiculos a Mão, Syndicato dos Distribuidores e Vendedores de Jornaes e Revistas, União dos Empregados em Hoteis, Sociedade dos Foguistas, Acção Syndical — Tudo pela U. E. C., Syndicato Trabalhadores em Marcenarias e Annexos, Syndicato dos Empregados em Escriptorios, Trapiches e Armazens, Federação Nacional dos Maritimos, Syndicato dos Calafates Maritimos, Centro dos Proprietarios de Hoteis e Restaurantes, Cooperativa de Seguros, Syndicato dos Empregados Auxiliares de Drogarias, Associação Brasileira de Industria de Hoteis, Syndicato dos Hoteis e Pensões do Rio de Janeiro.

PREPARADOS DE VALOR DA

FLORA MEDICINAL

OVARIOFLORA

Indicado na insufficiencia ovariana, dismenorrhéa, colicas menstruaes e leocorrhéas.

KOKOLOS

Soffrimentos de estomago, dyspepsias, fonteiras, dôr de cabeça, peso e somnolencia depois das refeições.

MUSA SEIVA

Succo fresco de MUSA SAPIENTUM, que melhor resultado tem produzido na bronchite, tosses, grippes e escarros de sangue.

Chá Porangaba

é uma combinação de rubiaceas de acção nevro-tonica e especialmente cardiotonica, estimulando a circulação e a nutrição de effeitos beneficos nas pessoas obesas ou infiltradas.

A todas as pessoas que nos devolverem o coupon abaixo, devidamente preenchido, remetteremos, gratuitamente o nosso util catalogo scientifico.

A' venda em todas as Pharmacias e Drogarias.

RECUSEM SIMILARES — EXIJAM SEMPRE OS LEGITIMOS PRODUCTOS DA FLORA MEDICINAL, de

J. MONTEIRO DA SILVA & C.

Rua São Pedro, 38 — Rio de Janeiro.

Nome: ....

Rua: ....

Cidade: ....

Estado: .... Novembro — D. C.

BAEPENDY

A NOMEAÇÃO DO NOVO PREFEITO

O governo do Estado acaba de reconduzir no cargo de prefeito de Baependy, o antigo chefe de sua edilidade sr. Antonio Alves Ferreira, eleito nas passadas eleições, pela quasi unanimidade de votos de seus conterraneos. Por isso mesmo, a velha cidade mineira recebeu, cheia de jubilo, o acto do seu benemerito governador.

Quem conheceu Baependy annos atraz e a vê, hoje, renovada com innumeras casas reconstruidas, o edificio do Forum quasi terminado, a estação nova de cimento armado, jardins cuidados e tantos outros serviços organizados, não poderá deixar de louvar a administração Alves Ferreira que vem impulsionando o seu progresso, sem criar novos impostos e fazer dividas — dentro de um regime honesto de arrecadação e de gastos.

Mesmo assim ou por isso mesmo a renda municipal duplicou nesse periodo. Nomeado agora, de accordo com a nova orientação politica, certo a sua acção continuará promissora para a cidade. Assim a rua ou melhor a avenida que liga a nova estação ao jardim principal, no centro, vae ser calçada a parallepipedos e segundo estamos informados muito breve será iniciado esse serviço. Outros o serão de certo, dentro, é verdade das verbas orçamentarias, muito aquem, infelizmente, das necessidades e das possibilidades de um centro culto e rico como Baependy.

Justo seria agora e patriotico, que, compenetrados daquella necessidade e no seu proprio interesse, os elementos abastados do logar, fazendeiros, commerciantes e capitalistas, se congregassem mais ainda em torno do joven e operoso administrador, prodigalizando-lhe recursos e ensejos para fazer de Baependy — um centro invejavel de cultura, de conforto e de recursos, como merece a legendaria cidade, pela sua tradição, pela sua gente e pelo seu clima incomparavel. Urge auxilial-o de todo modo, para que elle possa, valendo-se de seu incontestavel prestigio junto ao governo do Estado, obter deste a collaboração indispensavel á realização de vasto programma de serviço publico.

Casa do Sargento

Da secretaria pedem-nos a publicação do seguinte:

Festividade para o mez de dezembro — Dia 4 — Baile mensal da Casa, devendo ser abrilhantado com uma excellente jazz band. Traje: o de passeio. Dia 31 — Revellion de Anno Novo, tendo sido nomeada uma commissão para organização desta grandiosa festa. Este baile será nos moldes dos bailes extraordinarios. Traje: o de passeio ou fantasia.

Admissão de socios — Foram incluidos no quadro social desta Casa, os seguintes sargentos: do Exercito: Synesio Martins Godoy, Manoel Agostinho Pereira, José Vieira Filho, João Zitto dos Santos, Agnelo Machado e José de Abreu Coutinho. Da Policia: Sebastião Pereira dos Santos.

Recommendação — A partir desta data será exigido como condição para percepção de qualquer beneficencia a declaração de herdeiro, feita de accordo com que estabelece o Codigo Civil Brasileiro, importando com a falta de preenchimento desta exigencia em posterior processo de habilitação. Os modelos impressos da referida declaração encontram-se na secretaria desta Casa, sendo os mesmos distribuidos gratuitamente.

Como as Mulheres adoecem

Bem sabem os medicos que os mais perigosos sofrimentos das mulheres são sempre causados pelas inflamações de importantes orgãos internos.

Os sofrimentos, ás vezes, são tão graves que muitas mulheres têm medo de enlouquecer!

A vida assim é um inferno!

Para evitar e tratar as inflamações internas, e todos estes terriveis sofrimentos, use *Regulador* **Gesteira.**

Regulador **Gesteira** evita e trata as inflamações internas, desde o começo.

Regulador **Gesteira** evita e trata tambem as complicações internas, que são ainda mais perigosas do que as inflamações.

Comece hoje mesmo a usar *Regulador* **Gesteira**

Homenageado Pelas Classes Conservadoras o Ex-Ministro do Trabalho

COMO DECORREU O ALMOÇO OFFERECIDO AO SR. AGAMEMNON MAGALHÃES, NO JOCKEY CLUB — O DISCURSO DO SR. SALGADO SCARPA, PRESIDENTE DA ASSOCIAÇÃO COMMERCIAL

O sr. Agamemnon Magalhães, ex-titular da pasta do Trabalho e que foi nomeado para a interventoria de Pernambuco, recebeu hontem uma significativa manifestação de sympathia por parte das classes conservadoras desta capital. Essa homenagem constou de um almoço, realizado no Jockey Club Brasileiro, ao qual compareceram as figuras mais destacadas dos nossos meios industriaes e commerciaes.

Ao champagne falou, em nome das associações promotoras da homenagem — União dos Syndicatos Patronaes, Federação Industrial e Associação Commercial — o sr. Salgado Scarpa, presidente dessa ultima associação, que proferiu bello discurso.

O sr. Agamemnon Magalhães respondeu, agradecendo a manifestação significativa e honrosa que lhe era prestada pelas classes conservadoras do Brasil, cuja collaboração espontanea e decisiva nunca lhe faltára durante a sua administração no Ministerio do Trabalho.

A CARTA DO SR. GETULIO VARGAS AO SR. AGAMEMNON MAGALHÃES

Concedendo a demissão solicitada pelo sr. Agamemnon Magalhães do cargo de ministro do Trabalho, Industria e Commercio, o sr. Getulio Vargas, presidente da Republica, dirigiu-lhe a seguinte carta:

"Rio de Janeiro, 25 de novembro de 1937 — Illustre amigo dr. Agamemnon Magalhães. — Em face das novas circumstancias criadas pela Constituição de 10 de novembro, e tendo em vista o seu pedido de exoneração da pasta do Trabalho, Industria e Commercio, apresentado naquella data com o intuito de facilitar a recomposição dos quadros governamentaes, resolvi concordar com o seu afastamento desse alto cargo.

Ao conceder-lhe, entretanto, a demissão solicitada, quero salientar os relevantes serviços que prestou como ministro do Trabalho e titular interino da pasta da Justiça. A sua intelligencia lucida e agil, o seu conhecimento aprofundado dos problemas juridicos e das questões trabalhistas, a par da operosidade infatigavel, dedicação aos negocios publicos e lealdade ao meu governo, tornaram a sua actuação altamente proveitosa, dando ao paiz a legislação social de que dispõe, tão justamente considerada legitima conquista das aspiracções e necessidades nacionaes.

Com esta opportunidade, desejo reaffirmar-lhe o alto apreço em que sempre tive os seus meritos e a segurança da minha estima pessoal. — (a) Getulio Vargas."

Os novos rumos da politica espiritosantense

ASSUME O COMMANDO GERAL DA FORÇA PUBLICA DO ESTADO DO ESPIRITO SANTO O COMMANDANTE CARLOS MARCIANO DE MEDEIROS

Sr. Carlos Medeiros

VICTORIA — Esp. Santo, 27 — (Do correspondente) — Acaba de ser nomeado interventor no Estado o capitão João Punaro Bley que, desde 1930, sem interrupção, acha-se á frente dos destinos do Espirito Santo.

A noticia da nomeação do interventor Bley foi recebida com geral sympathia, por assegurar ao Estado a continuação dos varios problemas que estavam sendo resolvidos em todos os sectores da administração.

O Partido Social Democratico, que apoiava o governo, foi dissolvido, o mesmo acontecendo com o Partido das Opposições Colligadas.

O sr. interventor pretende reajustar a vida administrativa do Estado, aproveitando as verdadeiras expressões, independentemente de antigos preconceitos politicos.

Assim, acaba de passar á disposição do Estado o capitão Carlos Marciano de Medeiros, ex-deputado estadual, ultimamente formando nas fileiras das Opposições Colligadas, que deverá assumir o commando da Força Publica.

O referido militar que, durante todo o periodo da primeira interventoria, com inexcedivel brilhantismo occupou o posto de commandante geral do Regimento Policial Militar, foi depois eleito deputado estadual e, como presidente da Assembléa Legislativa, teve a opportunidade de demonstrar o seu alto espirito de organizador e coordenador, desfrutando de invejavel prestigio na politica do Estado.

Na eleição para governador do Estado, o commandante Medeiros influiu decisivamente para que fosse mantido o nome do capitão Punaro Bley, quando, pelo proprio partido que o apoiava, já havia sido escolhido outro nome para enfrentar o candidato das opposições, que contava com maioria na Assembléa.

Divergindo depois politicamente do capitão Punaro Bley, foi o commandante Medeiros festivamente recebido no seio das Opposições Colligadas, onde, mais uma vez, poude dar provas cabaes de sua operosidade e do seu elevado espirito de cavalheirismo.

Com os novos rumos da politica do paiz, o interventor Bley, achando imprescindivel o concurso de tão digno official, convidou-o a voltar ao seu antigo posto de commandante geral da Força Publica do Estado, onde, ainda hoje, goza do melhor conceito na opinião unanime de todos os seus ex-commandados.

O capitão interventor estuda, no momento, o assumpto das accumulações remuneradas aguardando, apenas, o decreto-lei do presidente da Republica, para tomar as immediatas providencias, no Estado.

Um Filtro Afamado — em — TODO O BRASIL

Agua rigorosamente pura e sempre fresca

A venda em todas as casas do genero.

FABRICA:

R. FIGUEIRA, 237

— RIO —

Tel. 29-0241

Visite o nosso Standard na Feira de Amostras

Terrenos e Predios

EM PRESTAÇÕES MODICAS, LONGO PRASO E POSSE IMMEDIATA

MUDA DA TIJUCA — Informações com Sr. Mario, á Rua Ferdinando Laboriau n.º 61.

MARIA DA GRAÇA — Informações no bairro e na séde da

Companhia Immobiliaria Nacional

R. DA QUITANDA, 143 — Phone 23-2101

Centenario do Collegio Pedro II

O CENTRO CARIOCA PROMOVE UMA ROMARIA CIVICA AO MONUMENTO DO EX-IMPERADOR

Commemorando o centenario do Collegio Pedro II e o anniversario de nascimento do saudoso imperaor, o Centro Carioca, como nos anteriores annos, promove uma romaria civica ao monumento de D. Pedro II, na Quinta da Boa Vista, dia 2 de dezembro, ás 10.30 horas para a qual foram convidadas as altas autoridades federaes e municipaes, instituições, associados, etc.

Falará em nome do Centro Carioca o dr. Luiz Paula Freitas, jornalista e director do Instituto Brasileiro de Ensino, que evocará a personalidade de d. Pedro II e a expressão do Collegio através um seculo de ensino.

O presidente do Centro Carioca, professor Benevenuto Berna, fará collocar no pedestal do monumento uma rica palma de cravos.

Por nosso intermedio, o Centro Carioca convida todos os que desejarem associar-se ás homenagens.

O MINISTERIO DA AGRICULTURA ESTA' DE PARABENS

VÃO SER INTENSIFICADAS AS PESQUISAS DE PETROLEO NO BRASIL

O grito de "queremos o nosso petroleo", de todo o brasileiro que ardentemente anseia pela emancipação plena do Brasil, encontrou éco no Ministerio da Agricultura.

Temos, por vezes, amplamente noticiado o interesse que o Governo Federal, atravez dos seus orgãos proprios, vinha tomando pela exploração do petroleo na Bahia, onde são bem animadoras as pesquizas ora em execução.

Agora, segundo soubemos de fonte segura, será esse auxilio intensificado pelo Dr. Fernando Costa, actual ministro da Agricultura, que bem intencionado e compreendendo a grande necessidade da exploração do petroleo nacional, em conferencia com o Dr. Fleury da Rocha, director do Departamento Nacional da Producção Mineral, cogitou das verbas orçamentarias desse serviço, de vez que é desejo manifesto do novo titular da pasta da Agricultura, promover meios necessarios para se dar um passo decisivo em pról da intensificação das pesquizas do "ouro negro" no nosso territorio, emprestando a sua firme cooperação ao importante orgão de seu ministerio que é o D. N. P. M.

F. P.

Campanha contra o communismo

A proposito da campanha contra o communismo, o rev. Mattathias Gomes dos Santos, na qualidade de presidente da Confederação Evangelica do Brasil, dirigiu ao exmo. sr. presidente da Republica, o seguinte "Memorial":

"Na qualidade de presidente da Confederação Evangelica do Brasil, tenho a honra de passar ás mãos de v. ex. o presente "Memorial", cujas "declarações" destinam-se a expor ao governo da Republica a situação das igrejas Evangelicas ou protestantes nas suas relações com as autoridades constituidas, e a sua atttiude em face da propaganda communista no Brasil.

1ª declaração — As igrejas Evangelicas consideram como materia de "fé e ordem" toda a lealdade e obediencia, dentro da lei, aos poderes publicos, legitimamente constituidos no Brasil; e que essa attitude faz parte da propria natureza do Protestantismo Evangelico.

Ao lançar as bases da igreja, Nosso Senhor Jesus Christo determinou aos seus apostolos: "Dai a Cesar", isto é, á autoridade secular, "o que é de Cesar" e a Deus, isto é, á autoridade espiritual, "o que é de Deus". Ext. de S. Matheus, cap. 22 e versiculo 21.

Dess'arte estabeleceu o fundador da igreja que os christãos tanto devem obedecer a Deus, como tambem ás autoridades constituidas.

O Apostulo S. Paulo interpretou da seguinte forma esse postulado de N. S. Jesus Christo: "Toda alma esteja sujeita ás autoridades superiores; porque não ha autoridade que não venha de Deus e as autoridades que existem foram ordenadas por Deus. Por isso, quem resiste á autoridade, resiste á ordenação de Deus; e os que resistem trarão sobre si mesmos a condemnação. Os magistrados não são para temor quando se faz o que é bom e sim, quando se faz o que é máu. Queres tú, pois, não temer a autoridade? Faze o bem e terás o louvor della. Porque a autoridade é ministro de Deus para o teu bem.

Mas si fizeres o mal, teme, pois, não traz debalde a espada; porque é ministro de Deus, e vingador para castigar o que faz o mal... Por esta razão tambem pagaes tributos, attendendo sempre a isto mesmo. Portanto, dae a cada um o que deveis: a quem tributo, tributo; a quem imposto, imposto; a quem temor, temor; a quem honra, honra. Carta de São Paulo aos romanos, cap. 13 e versiculo de 1 a 7.

O Apostolo S. Pedro tambem interpretou o dever da obediencia aos poderes constituidos, da seguinte forma: "Sugeitai-vos a toda a ordenação humana, por amor do Senhor: quer seja ao rei, como superior, quer aos governadores, como por elle enviados para castigo dos malfeitores e para louvor dos que fazem o bem". 1ª Carta de S. Pedro, cap. 2 e versiculo 13 e 14.

Sendo as Sagradas Escripturas para o protestantismo "regra decisiva e definitiva de fé e ordem", as igrejas evangelicas tem nos passos biblicos supra-referidos, e em muitos outros de egual sentido, uma orientação consciente e certa que inspira tranquillidade e segurança.

2ª declaração — As igrejas evangelicas, coerentes com o postulado da 1ª declaração, sentem-se por sua natureza impellidas a combater o communismo e o tem feito systematicamente, desde que a propaganda dessa ideologia bolshevista, irreligiosa e materialista, sanguinaria e deshumana, começou a ser feita no Brasil.

O combate das igrejas evangelicas ao communismo se processa por dois methodos:

O primeiro consiste na pregação incessante dos principios da Democracia Christã Constitucional Representativa, consubstanciados nos seguintes postulados:

1ª reconhecimento, amparo e proteção, por todos os meios, da Personalidade Individual Humana, estimulando a sua cultura, o seu progresso e a sua felicidade.

2ª defesa e proteção da instituição da familia, como base fundamental da sociedade, com assistencia particular á mulher e á criança.

3ª defesa e protecção da propriedade como estimulo, amparo e patrimonio da familia e tambem o caminho seguro para o desenvolvimento da riqueza nacional.

4ª defesa, sustento e fortalecimento da Patria, por todos os meios, como liga e communhão das familias que constituem o nosso povo, a nossa raça.

5ª obediencia ás leis constitucionaes e ás autoridades constituidas, para a proteção, segurança e felicidade do Individuo, da Familia e da Patria.

Apoiadas nesses cinco principios as igrejas evangelicas alimentam confiança absoluta no exito do regime democratico organizado, constitucional, uma vez praticado com sinceridade, honestidade e fidelidade e, por isso, fazem propaganda incessante dessa Democracia, ao mesmo tempo que contribuem com a sua parte, por meio da educação religiosa e biblica, para a formação de homens de caracter que tenham capacidade para pratical-a.

E' evidente que, em face dessa attitude, as igrejas evangelicas constituem um clima de todo insalubre para o communismo, um ambiente em que espirito bolshevista não pode absolutamente medrar.

O segundo methodo, adoptado pelas igrejas evangelicas para combater o communismo, consiste em fazer circular, entre protestantes e sympathizantes, literatura em que se expõem, com cristalina clareza, os erros e todas as inconveniencias dessa machina destruidora da Fé, da personalidade humana da familia e da Patria.

A experiencia tem provado que a Biblia Sagrada, o livro por excellencia, lido, assimilado e praticado pelos individuos e pelas familias, constituem o melhor antidoto contra o communismo. E o melhor livro para a formação do caracter, coisa que em geral tem faltado a muitos dos que se propuzeram praticar a democracia no Brasil. Sem homens de caracter é certo que não só a democracia, porém todo e qualquer regime fracassará.

Além da Biblia muitos outros livros são usados pelas igrejas evangelicas contra o communismo, alguns especifica, technica e exclusivamente destinados a esse fim.

Assim, pois, como regra geral, as massas protestantes são imunes ou estão imunizadas contra o communismo.

3ª declaração — As igrejas evangelicas do Brasil, coerentes com o que consta das duas primeiras declarações, estão promptas a redobrar os seus esforços, no sentido de usar todos os seus recursos e todas as suas energias para colaborar com o governo da Republica na obra urgente, momentosa, inadiavel, de afastar do Brasil o grande mal que o communismo representa contra a segurança, a integridade e a felicidade da nossa gente e da nossa terra.

Com os melhores votos de saude e felicidade pessoal.

Sou at. servidor. —

Matathias Gomes dos Santos

As ultimas publicações editadas pelo Ministerio da Agricultura

Editados pela Secção de Publicidade da Directoria de Estatistica da Producção, do Ministerio da Agricultura, acabam de ser impressas nas officinas graphicas desse Ministerio, os seguintes trabalhos:

"As quedas d'agua e as riquezas do sub-solo". (Exposições feitas á Camara dos Deputados, sobre a applicação do Codigo de Aguas, pelo ex-ministro Odilon Braga); **"Carvão Mineral do Piauhy"**, por Gilcon de Paiva e José Miranda, do Serviço de Fomento da Producção Mineral; **"Considerações economicas sobre o trigo"**, por Kurt Repsold, do Serviço de Fomento da Producção Vegetal; **"Aspecto ecologico do trigo no Brasil"**, pelo professor Girolamo Azzi; **"Geologia economica do norte de Minas Geraes"**, por Luciano Jacques de Moraes e outros, do Serviço de Fomento da Producção Mineral.

O Lançamento da Pedra Fundamental da Futura Penitenciaria do Rio de Janeiro

Como decorreu a solennidade — O discurso do professor Candido Mendes — Alvo de enthusiastica manifestação de sympathia o sr. presidente da Republica — Concretisada a iniciativa do sr. J. C. de Macedo Soares

Flagrante da solennidade, vendo-se o sr. Getulio Vargas ladeado pelo ministro da Justiça, sr. Francisco Campos e Candido Mendes, director do Conselho Penitenciario

Conforme estava annunciado realizou-se, hontem, ás 16 horas, a solennidade do lançamento da pedra fundamental da futura Penitenciaria do Rio de Janeiro, cuja obra fez parte do programma de realizações do ex-ministro da Justiça, sr. José Carlos de Macedo Soares.

O acto, que se revestiu de grande brilho, teve a presença do sr. Getulio Vargas, presidente da Republica, do ministro da Justiça, sr. Francisco Campos, do ministro Waldemar Falcão, do sr. Henrique Dodsworth, prefeito do Districto Federal, representantes dos ministros da Guerra e Marinha, altas autoridades, membros do Conselho Penitenciario do Districto Federal e grande numero de convidados, e habitantes da localidade.

A CHEGADA DO PRESIDENTE DA REPUBLICA

A's 16 horas, era grande o numero de pessoas que se achavam no terreno da rua Paranapanema, aguardando a chegada do chefe da Nação. O sr. Getulio Vargas, ao descer do seu automovel, foi recebido pelos membros do Conselho Penitenciario, sendo por essa occasião alvo de enthusiastica manifestação popular.

O DISCURSO DO PROFESSOR CANDIDO MENDES

O professor Candido Mendes, presidente do Conselho Penitenciario do Rio de Janeiro, fez, em brilhante oração, o historico dos trabalhos preliminares da Penitenciaria, estudando a necessidade do systema criminal em face do direito moderno. Encarou as questões da delinquencia, suas causas e sua correcção, enaltecendo a iniciativa do Conselho, servida pela boa vontade do sr. presidente da Republica, do ex-ministro José Carlos de Macedo Soares e do actual titular da pasta da Justiça.

Depois de outras considerações, o professor Candido Mendes disse o seguinte:

"Assumindo a pasta da Justiça, o ministro dr. José Carlos de Macedo Soares attendeu desde logo com o maior interesse ao problema complexo de Defesa Social contra o crime, sendo o seu primeiro cuidado a construcção do Reformatorio Penal da cidade do Rio de Janeiro, aspiração constante e pertinaz do Conselho Penitenciario do Districto Federal ha já mais de doze annos como consta dos seus successivos relatorios annuaes publicados."

ASSIGNATURA DA ACTA

Após o discurso, o presidente da Republica e as altas autoridades presentes assignaram a acta, redigida nos seguintes termos:

Aos vinte e sete dias do mez de novembro do anno de mil novecentos e trinta e sete no terreno em frente á rua Paranapanema, na estação de Olaria, vigesima sexta circumscripção municipal de Irajá desta Cidade do Rio de Janeiro, Capital Federal dos Estados Unidos do Brasil presentes ás dezeseis horas, sua excellencia o senhor doutor Getulio Vargas, presidente da Republica, os excellentissimos senhores doutor Francisco Campos, ministro da Justiça e Negocios Interiores, doutor Henrique Dodsworth, prefeito do Districto Federal, altas autoridades e os membros do Conselho Penitenciario do Districto Federal, com attribuição de Inspectoria Geral Penitenciaria, depois do discurso do professor Candido Mendes de Almeida, presidente desse Conselho e Inspector Geral, e da benção do excellentissimo e reverendissimo monsenhor Mariano da Rocha, vigario da Freguezia de São Geraldo de Olaria, foi solennemente collocada a pedra fundamental da Penitenciaria do Rio de Janeiro, (Reformatorio Penal), que vae ser construido com os recursos produzidos pelo Sello Penitenciario, conforme projecto do architecto Adelardo Soares Caiuby, approvado por sua excellencia o senhor presidente da Republica e pelo então ministro da Justiça excellentissimo senhor doutor José Carlos de Macedo Soares, e des... [illegible] ... tenções ... [illegible] zes e ... [illegible]

para constar foi lavrada esta acta em tres exemplares, um dos quaes fica encerrado na pedra fundamental, outro será recolhido ao Archivo Nacional, e o outro será guardado na Inspectoria Geral Penitenciaria.

Na urna metallica, deposta sob a pedra fundamental da Nova Penitenciaria, foram encerrados os jornaes do dia, uma collecção das moedas em curso, remettida pela Casa da Moeda e o discurso do prof. Candido Mendes de Almeida.

O PRESIDENTE DA REPUBLICA LANÇA A PEDRA FUNDAMENTAL

A cerimonia do lançamento da pedra fundamental seguiu-se a assignatura da acta.

O sr. Getulio Vargas fez descer a urna symbolica, atirando sobre ella a primeira pá de terra, após o que deu-se por finda a solennidade, retirando-se o sr. presidente da Republica e sua comitiva sob os applausos dos presentes.

TODO HOMEM DEVE SABER O QUE E' **PARATEX** PERGUNTE-O AO SEU PHARMACEUTICO

Petroleo SOBERANA
UNICO PREPARADO SCIENTIFICO DE RESULTADO GARANTIDO CONTRA CASPA E QUEDA DOS CABELLOS — CUIDADO COM AS IMITAÇÕES

O Deslumbrante Acontecimento de Hoje Será o Encerramento da X Feira Internacional de Amostras

A X Feira Internacional de Amostras desta cidade vae-se encerrar hoje com um programma de excepcionaes festividades.

O prefeito Henrique Dodsworth, no desejo de proporcionar á população de sua terra espectaculos deslumbrantes, resolveu dar á solennidade do encerramento da X Feira Internacional de Amostras o cunho de verdadeiro acontecimento social, á altura dos fóros de nossa civilização e do exito do certame de 1937.

Para attingir a esse objectivo, o sr. Georgino Avelino, director de Turismo e Propaganda, tem sido incansavel, providenciando, pessoalmente, para que nada seja esquecido no grandioso programma dos festejos de hoje.

Programma dos festejos de hoje, organizado pela Directoria de Turismo em collaboração com o Casino da Urca

1ª PARTE

"Auditorium" — A's 21 horas — Espectaculos de variedades pelos seguintes artistas do Casino da Urca: "Ballet" Tamara Rock, Roberts and White, Ted Adair, Irmãos Moller, Linda Baptista, Fernando Alvarez, Baptista Junior e a orchestra do Casino da Urca.

A's 22 horas — Concurso de conjuntos carnavalescos do Rio de Janeiro.

A's 23 horas — Grandioso baile de carnaval tocando a orchestra da Urca.

2ª PARTE

A segunda parte do programma organizada pela Directoria do Turismo e pelo Casino da Urca para o encerramento do certame hoje consta do seguinte:

Bailes populares no recinto, bailes a fantasia no Palacio das Festas, cedido ao Casino da Urca, distribuição de 5.000 balões no Parque de Diversões, sumptuosos fogos de artificio no recinto da Feira; As 21 horas, concurso com conjuntos carnavalescos.

Condições do concurso e os premios que serão conferidos:

1 — As inscripções para esse concurso deverão ser feitas até 13 horas.

2 — Serão tomadas em consideração sómente as inscripções de conjuntos perfeitamente organizados.

3 — Cada conjunto comparecerá incorporado ao auditorio da Feira de Amostras, no dia e hora citados, para serem submettidos á prova, que consistirá na execução de duas musicas, cantadas e dansadas, cuja escolha fica a criterio das respectivas Escolas.

4 — O Casino Balneario da Urca distribuirá os seguintes premios: 1º premio de 1:000$000 ao autor do melhor samba executado; 1 premio de 1:000$000 ao melhor conjunto, como organização instrumental e vocal; 1 premio de 500$000 ao conjunto collocado em 2º logar, como organização instrumental e vocal; 1 premio de 500$000 ao autor da musica classificada em 2º logar, pela Commissão Julgadora.

5 — A Commissão Julgadora do concurso será constituida por um representante da Directoria de Turismo, um representante do Departamento de Propaganda do Brasil e um representante do Balneario da Urca.

6 — Os candidatos não terão direito a nenhuma reclamação ou appellação quanto á distribuição dos premios pela Commissão Julgadora.

A COMMISSÃO JULGADORA DO CONCURSO

A Commissão julgadora será composta de tres representantes: um do Departamento de Propaganda e Diffusão Cultural, e o sr. Lauro Alves de Souza, da Directoria de Turismo e Propaganda.

UNICA EXHIBIÇÃO NO RIO DA ORCHESTRA DO CONJUNTO REGIONAL BRASILEIRO QUE IRA' AO PRATA

A nota do ineditismo será dada sem duvida pela orchestra do Conjunto Regional Brasileiro que embarcará no proximo dia 6, para o Prata onde vae, em missão divulgadora de nossa musica regional. Assim, o carioca amante do bom samba brasileiro terá, marcando-lhe o rythmo, um conjunto selecto de verdadeiros valores musicaes.

Acções de petroleo
Custam 50$000 cada uma e poderão valer 5:000$000 ou muito mais
Faça seu pedido pelo telephone 23-4170 ou na séde á Avenida Rio Branco, 50
CIA. PETROLEOS DA BAHIA, S. A.
VENDAS A PRESTAÇÕES

O Ministro da Justiça Vae Falar Sobre a Nova Constituição

Tivemos hontem um dia sem maiores novidades politicas. O ministro da Justiça, falando na Festa da Bandeira, exaltou o novo regime, focalizando as linhas mestras do Estatuto de 10 de novembro. Sabemos que, como desdobramento dessa oração, o sr. Francisco Campos vae fazer declarações á imprensa, esclarecendo em seus detalhes o mecanismo da nova Constituição. Entre os assumptos que serão tratados figuram os deveres do Estado, os direitos dos cidadãos, economia, trabalho, justiça, corporações, funccionalismo e educação.

O sr. Agamemnon Magalhães, novo interventor de Pernambuco, seguirá amanhã para Recife, pelo "Highland Monarch". O seu embarque será ás 17 horas.

Divulga-se que, na proxima semana, virá a esta capital o sr. Cardoso de Mello Netto. Attribue-se grande importancia a viagem do interventor em São Paulo.

O novo ministro do Trabalho, sr. Waldemar Falcão, tem recebido telegrammas dos diversos interventores nos Estados. Dentre esses despachos destaca-se o do sr. Menezes Pimentel, chefe do Executivo cearense, que transmittiu ao sr. Falcão a noticia do enthusiasmo popular que reina naquelle Estado pela sua alta investidura.

Para Fortaleza seguiu, hontem, o ex-senador Edgard Arruda, cujo embarque foi concorridissimo.

Sómente hontem, sabbado, regressou a Bello Horizonte o sr. Benedicto Valladares, governador do Estado de Minas Geraes, que embarcou ás 12.30 horas no avião "Electra" da linha mineira da Panair, numa das viagens regulares.

Em companhia do sr. Valladares, seguiram tambem os srs. Ovidio de Abreu, secretario das Finanças de Minas Geraes, e coronel Cancio de Albuquerque, ajudante de ordens do governador de Minas.

Antes de partir elles almoçaram no novo restaurante que acaba de ser inaugurado no terraço da estação de passageiros da Panair, no Aeroporto Santos Dumont.

Passageiro do hydro-avião "Antilles Clipper" da linha panamericana, chegou hontem á tarde, procedente de Porto Alegre, o sr. Baptista Lusardo, cujo desembarque, na estação de passageiros da Pan air, no Aeroporto Santos Dumont, esteve muito concorrido, vendo-se entre os presentes, além de representantes das altas autoridades, numerosos amigos do novo embaixador.

O gabinete do sr. ministro da Justiça forneceu-nos a seguinte nota:

"Em data de hontem, o sr. Francisco Campos, ministro da Justiça, enviou aos senhores Alvaro Maia, José Malcher, Paulo Ramos, Leonidas de Mello, Menezes Pimentel, Raphael Fernandes, Argemiro de Figueiredo, Eronides de Carvalho, Osman Loureiro, João Punaro Bley, Pedro Ludovico, Julio Strubing Muller, José Cardoso de Mello Netto, Manoel Ribas e Nereu Ramos, antigos governadores, nomeados interventores, respectivamente, dos Estados de Amazonas, Pará, Maranhão, Piauhy, Ceará, Rio Grande do Norte, Parahyba, Alagoas, Sergipe, Espirito Santo, Goyaz, Matto Grosso, São Paulo, Paraná, e Santa Catharina, o seguinte telegramma circular:

"apraz-me declarar a v. ex. em additamento á communicação anterior, que a não confirmação de seu mandato obedeceu ao criterio de ordem geral adoptado pelo presidente da Republica, visto serem militares alguns ex-governadores, os quaes, se tivessem o mandato confirmado, teriam passado para a reserva por força do artigo 160, letra A, da Constituição Federal. Para evitar que a não confirmação do mandato de uns e a confirmação do mandato de outros désse logar a falsas interpretações, o presidente adoptou a solução já de seu conhecimento. O acto de não confirmação do mandato de v. ex. não implica, portanto, em nenhuma restricção ao apreço e confiança do governo da Republica".

O presidente da Republica recebeu telegrammas dos srs. Alvaro Maia, interventor no Amazonas; Menezes Pimentel, interventor no Ceará; Paulo Ramos, interventor no Maranhão; Leonidas Mello, interventor no Piauhy; Raphael Fernandes, interventor do Rio Grande do Norte; Eronides Carvalho, interventor em Sergipe; Cardoso de Mello Netto, interventor em São Paulo; Nereu Ramos, interventor em Santa Catharina; e Pedro Ludovico, interventor em Goyaz, dando conhecimento a s. ex. de haverem recebido communicação do sr. ministro da Justiça, de suas nomeações para os referidos cargos de accordo com os dispositivos da nova Constituição, em cujos cargos, asseguram a prestar os seus melhores esforços, na realização do engrandecimento nacional.

Foram endereçados telegrammas ao chefe da Nação, de congratulações pela nomeação do dr. Nereu Ramos para interventor em Santa Catharina, do sr. Arthur Ferreira Costa; e do sr. Adhemar Garcia, secretario do Syndicato dos Caldereiros; pela investidura do sr. Manoel Ribas, na qualidade de interventor no Paraná, dos srs. João Lacerda Braga, Antonio Lacerda Braga, Guilherme Lacerda Braga, Sizenando Chagas Lima, Amadeu Pioto e Lourenço Tulosski; e por motivo da continuação do sr. Argemiro Figueiredo na interventoria da Parahyba, da sra. Albertina Corrêa Lima, pela Associação pelo Progresso Feminino naquelle Estado.

O presidente da Republica recebeu telegramma do sr. Paulo Assumpção, presidente da Federação das Industrias Paulistas congratulando-se com s. ex pela acertada escolha do novo ministro do Trabalho, "garantia de equidade e justiça na orientação dos orgãos administrativos previstos na legislação trabalhista brasileira."

Glorificando a Bandeira Unica do Brasil

O presidente da Republica, ministros de Estado, altas autoridades ecclesiasticas e membros do corpo diplomatico, no palanque official

(Conclusão da 1ª pagina).

Logo após á chegada do presidente Getulio Vargas deu-se inicio ás festas em homenagem á bandeira, com o hymno nacional cantado pelos orpheãos reunidos de todas as escolas publicas e particulares do Districto Federal. Toda a multidão, que se comprimia no Russell, acompanhou cantando, as vozes que entoavam o hymno brasileiro.

A seguir o cardeal brasileiro resou, no altar da Patria, missa votiva pelo bem do Brasil, sendo a mesma ouvida por toda a multidão respeitosa, através dos microphones do Departamento de Propaganda.

O PRESIDENTE HASTEA A BANDEIRA

Teminada a missa o presidente Getulio Vargas desceu do palanque official, acompanhado por todos os membros do seu governo, dirigindo-se ao grande mastro armado em frente ao Altar da Patria, onde hasteou uma grande bandeira nacional. Ao mesmo tempo, crianças das escolas publicas hasteavam, em 21 mastros dispostos em circulo, 21 bandeiras nacionaes, que, symbolicamente, substituiam as 21 bandeiras estaduaes, que seriam queimadas logo após, na grande pyra accesa no centro da praça.

CREMAÇÃO DAS BANDEIRAS ESTADUAES

A solennidade da incineração das bandeiras foi feita ao som do hymno da Bandeira. Ao mesmo tempo girandolas levavam aos ares grande numero de bandeiras nacionaes que desciam, lentamente, em pequeninos paraquedas. Uma nuvem de pombos soltos no momento voava por sobre toda a praça, completando a magnificencia do espectaculo. A multidão, em continuas salvas de palmas saudava, enthusiasticamente, a bandeira nacional.

O DISCURSO DO MINISTRO DA JUSTIÇA

A seguir, o sr. Francisco Campos, ministro da Justiça, pronunciou o seguinte discurso sobre a data e sobre o pavilhão brasileiro:

"Coincidem no mesmo dia duas commemorações a que o Brasil inteiro se associa: a consagração á Bandeira nacional e á sombra da Bandeira desfraldada o pensamento e o coração voltados para os que, defendendo-a e defendendo o que ella de mais caro representa, deram a sua vida á patria.

Soldados, que jámais poderão ser esquecidos pelo Brasil, mortos no posto de honra e rendidos neste posto pelos seus irmãos de armas, que continuam com a Bandeira e com o Brasil. Um pensamento aos que morreram pela honra e ás forças armadas do Brasil o respeito e a veneração dos brasileiros.

Bandeira do Brasil, és hoje, a unica. Hasteada a esta hora em todo o territorio nacional, unica e só, não ha logar no coração dos brasileiros para outras flammulas, outras bandeiras, outros symbolos. Os brasileiros se reuniram em torno do Brasil e decretaram, desta vez com a determinação de não consentir que a discordia volte novamente a dividil-o, que o Brasil é uma só patria e que não ha logar para outro pensamento que não seja o pensamento do Brasil, nem espaço e devoção para outra bandeira que não seja esta, hoje hasteada por entre bençãos da igreja e a continencia das espadas e a veneração do povo e os cantos da juventude. Tu és a unica porque só ha um Brasil: em torno de ti se refaz de novo a unidade do Brasil, a unidade de pensamento e de acção, a unidade que se conquista pela vontade e pelo coração a unidade que sómente póde reinar quando se instaura pelas decisões historicas, por entre as discordias e as inimizades publicas, uma só ordem moral e politica, a ordem soberana, feita de força e de ideal, a ordem de um unico pensamento e de uma só autoridade, o pensamento e a autoridade do Brasil.

O anno passado nesta mesma solennidade, eu tive a fortuna de dirigir a palavra á juventude do Brasil. Então os tempos adversos nos traziam comprimido o coração. Mal convalescendo de uma crise decisiva cuja phase aguda ainda não havia passado tinhamos diante de nós a perspectiva do que em dias bem proximos voltaria a repetir-se o espectaculo da intranquillidade e da insegurança publica que um regime incapaz havia transformado em estado normal confirmando assim o theorema politico millenar de que nas épocas de dissolução e de crise se não se constitue o governo forte e responsavel a desgraça se apodera das nações e nada se salva se não se salva na ruina geral o centro de lucidez e decisão que responde por entre a confusão dos espiritos e a vacilação das vontades pelo rumo e pela ordem.

Dizia então que o Brasil no clima aquecido pela passagem do bolido moral das revoluções, estava exigindo uma redefinição em termos de cultura, de vontade, de governo e de justiça e que não se podia frustrar impunemente á juventude o direito de reintepretar o passado em termos do presente e do futuro.

Esta reintepretação um anno depois se fazia e os termos em que está feita não foram escolhidos arbitrariamente, senão por um plebiscito tacito em que se pronunciaram as forças vivas e responsaveis do paiz, as que o regime extincto havia proscripto das suas cogitações, as forças novas e as forças tradicionaes do Brasil, as mais ameaçadas, porque as mais modestas e as mais silenciosas, as forças de criação, de trabalho e de defesa nacional.

Sob a inspiração dessas forças, em cujo nome se instaurou o novo regime, é que se procede a esta consagração do Brasil á sua bandeira, a bandeira unica de todos os brasileiros. Honrae a vossa bandeira, juventude do Brasil, consagrando a ella o vosso ideal "jurando criar valores para o Brasil, trabalhar por elle e defendel-o, dedicando ao Brasil o vosso pensamento e o vosso coração.

Antes de tudo, soldados do Brasil!

A vocação da juventude, em horas como esta deve ser a vocação do soldado. Seja qual fôr o seu nascimento, a sua fortuna, a sua inclinação, o seu trabalho, que cada um, na sua escolha, no seu officio, na sua profissão, seja um soldado, possuido do seu dever obediente á disciplina, sobrio e vigilante, duro para comsigo mesmo, trazendo no pensamento clara e definida a sua tarefa e no coração em dia e em ordem as suas decisões.

Todos somos soldados quando o que nos pedem é a ordem, a disciplina, a decisão. Isto é o que o Brasil pedia e isso é o que o Brasil conquistou sobre si mesmo.

Sentido e mãos em continencia, soldados desse ideal soldados da Bandeira, soldados do Brasil."

O ministro Francisco Campos proferindo o seu discurso

O DESFILE CIVICO

Terminada a oração do sr. ministro da Justiça as delegações estudantis, e syndicaes desfilaram, juntamente com as forças armadas, em continencia á bandeira e ao chefe do governo nacional, sr. Getulio Vargas, demorando o grande desfile civico cerca de duas horas.

A SAUDAÇÃO DE CATULLO DA PAIXÃO CEARENSE A' BANDEIRA

Catullo da Peixão Cearense, o mais brasileiro dos nossos poetas, cuja obra conquistou a celebridade, pela sua expressão de nacionalismo, é para o publico um nome ligado a todas as manifestações do seu sentimento civico.

A 19 do corrente, quando dos festejos do "Dia da Bandeira", Catullo compoz um poema e o recitou, pelo microphone da Radio Sociedade Mayrink Veiga. Sua homenagem ao pavilhão da patria transformou-se em um dos mais enthusiasticos hymnos de amor ao Brasil, animado pela scentelha do seu genio. De todos os pontos onde o seu poema foi ouvido, os pedidos convergiram para a emissora.

De todo o territorio nacional reclamavam uma nova audição do poeta que falou para o Brasil.

Hontem, accedendo ao desejo dos seus ouvintes, Catullo disse novamente a sua poesia, o cantico da sua alma sempre nova á imagem da patria.

Essa consagração do poeta dentre as innumeras recebidas durante a sua vida pontilhada de grandes victorias, assume uma importancia notavel para o consagrado cantor das nossas bellezas, visto como avulta entre as commemorações mais organizadas pelos poderes officiaes.

NA UNIÃO GERAL DOS SYNDICATOS DE EMPREGADOS DO DISTRICTO FEDERAL

A União Geral dos Syndicatos de Empregados do Districto Federal, associando-se ás festividades do Die da Bandeira", coordenou todos os Syndicatos de Empregados do Districto Federal, afim de que os mesmos comparecessem á parada realizada na praia do Russell, com a presença do sr. presidente da Republica e altas autoridades do paiz. Foi com grande satisfação que verificou a imponencia a que attingiu essa grandiosa festa civica, dando os trabalhadores, com a sua presença, uma demonstração de inteira e irrestricta solidariedade ao governo, para que prosiga nessa grandiosa obra de engrandecimento do Brasil.

O DEPARTAMENTO DE PROPAGANDA IRRADIOU AS SOLENNIDADES

O Departamento Nacional de Propaganda, através de toda a rêde nacional de emissoras, irradiou do campo do Russell uma completa reportagem das solennidades do Dia da Bandeira.

SE O CABELLO CAE,
póde haver muitas causas, mas só ha um remedio:
PILOFERO
o grande tonico que destróe a caspa e fortifica a raiz do cabello

O ministro da Justiça e a A. B. I.

O dr. Francisco Campos, agradecendo um telegramma de felicitações pela sua nomeação para ministro da Justiça, assim se dirigiu á Associação Brasileira de Imprensa: — "Accuso recebido o telegramma do dia nove de felicitações de investidura e agradeço as honrosas referencias á minha pessoa. Espero que a imprensa e a Associação Brasileira de Imprensa continuem a prestar-me e ao governo a valiosa cooperação com que nos tem distinguido. Attenciosas saudações. — Francisco Campos."

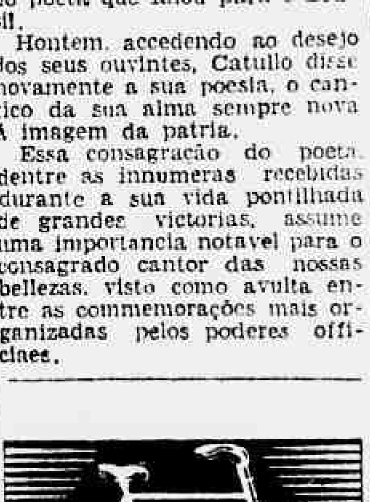

O Rio Grande do Norte e o Novo Regime

Fala ao DIARIO CARIOCA o sr. Dioclecio Duarte, Secretario da Agricultura do governo potyguar — Como foi recebida a Constituição de 10 de novembro — A obra administrativa do sr. Raphael Fernandes

Sr. Dioclecio Duarte

Encontra-se no Rio ha alguns dias o sr. Dioclecio Duarte, secretario da Agricultura do governo do Rio Grande do Norte. Sua permanencia nesta capital não será demorada. Já, amanhã, elle regressa ao Norte, pelo "Highland Patriot". Falando ao DIARIO CARIOCA sobre a situação politica do seu Estado, disse o sr. Dioclecio Duarte:

— O governo e o povo do Rio Grande do Norte receberam com enthusiasmo o novo regime. Quem quer que possua experiencia de governo, logo verifica a superioridade da Constituição de 10 de novembro sobre a de 16 de julho 1934. A nova Carta Magna do paiz é um documento essencialmente realista e foi feita para ser applicada no Brasil. Já o mesmo não acontecia com a Constituição antiga, que era inteiramente destituida de articulação e de força organica. Representava um conglomerado de tendencias, satisfazendo a varias correntes regionaes.

UNIDADE NACIONAL

Já o mesmo não acontece com a Constituição recentemente outorgada, cuja feitura obedece a um systema definido. Esse estatuto attende ás necessidades do paiz, ou melhor, foi feita para o Brasil e só tem em vista a unidade nacional. Representa por isso mesmo um passo decisivo no sentido da verdadeira organização estructural do paiz.

SOLIDARIEDADE AO PRESIDENTE DA REPUBLICA

O povo norte-riograndense, por esse motivo, não tem saudades do velho regime. Elle encara com optimismo o presente e está inteiramente solidario com o presidente da Republica, o eminente sr. Getulio Vargas, assim como com o governador Raphael Fernandes. E todos os seus conterraneos esperam que a Nação progrida a passos largos, com a série de reformas introduzidas pelo novo regime.

A ADMINISTRAÇÃO RAPHAEL FERNANDES

Não ha um só riograndense de boa fé que não esteja satisfeito com a administração do sr. Raphael Fernandes, que tem sido modelar sob todos os titulos.

Sua obra de governo ficará assignalada como uma das mais proveitosas para o nosso Estado. No fim deste anno, serão inaugurados os novos serviços de abastecimento de agua de Natal. E em março futuro ficarão tambem concluidas as installações do saneamento daquella capital. São, como se vê, duas realizações notaveis, nas quaes o Estado inverteu varios milhares de contos.

Em todos os demais sectores, o desenvolvimento do Rio Grande do Norte tem sido enorme. A safra algodoeira deste anno será maior já registada em nossa terra.

Attingirá 30 milhões de kilos e será toda ella de algodão de primeira qualidade.

Em resumo — concluiu o sr. Dioclecio Duarte — o povo do Rio Grande do Norte só tem motivos para sentir-se satisfeito com o governo do sr. Raphael Fernandes, ao qual empresta sua solidariedade mais completa.

TENHA JUIZO

Grande Crime
Casar Doente

Grande numero de homens casados que em solteiros adquiriram doenças secretas, ficaram com ellas chronicas, eis a razão por que milhares de senhoras soffrem sem saber a que attribuir a causa destes casos. Para recuperar a saude bastam 3 vidros de

Elixir 914

Com o seu uso, nota-se em poucos dias:
1.º—O sangue limpo de impurezas e bem estar geral
2.º—Desapparecimento de manifestações cutaneas de origem syphilitica.
3.º—Desapparecimento completo do RHEUMATISMO, dôres dos ossos e dôres de cabeça.
4.º—Desapparecimento das manifestações syphiliticas e de todos os incommodos de fundo syphilitico.
5.º—O apparelho gastro intestinal perfeito, pois o ELIXIR 914 não ataca o estomago e não contém iodureto.
E' um Depurativo que tem attestados dos Hospitaes, especialistas dos Olhos e da Dyspepsia syphilitica.
VIDRO DUPLO CONTEM O DOBRO DO LIQUIDO E CUSTA MENOS QUE DOIS VIDROS PEQUENOS

Orçamento do Estado do Rio para 1938

OS TRABALHOS DA COMMISSÃO ELABORADORA TEM SIDO PRESIDIDOS PELO SR. REZENDE E SILVA

Proseguem activamente os trabalhos da commissão nomeada pelo commandante Amaral Peixoto, interventor federal no Estado do Rio, para elaborar a Lei de Meios relativa ao anno de 1938.

As reuniões daquelle orgão technico vêm sendo presididas pelo sr. Rezende e Silva, secretario das Finanças do governo fluminense.

O sr. Danton Jobim representa a Secretaria do Interior e Justiça naquella commissão.

Augmentou a arrecadação do Imposto do Consumo

A estatistica organizada pela Directoria das Rendas Internas do Thesouro, accusou, na arrecadação do mez de outubro do corrente anno, um accrescimo de arrecadação do imposto de consumo, de 2.566:837$100, tendo sido arrecadados 52.762:977$700, contra 50.196:140$600, do mez de outubro de 1936.

Os Estados que mais contribuiram foram: São Paulo, com 20.402:634$400; Districto Federal, com 14.004:642$700, o Rio Grande do Sul, com .... 3.352:931$500, e o do Rio de Janeiro, com 3.285:955$500.

PROLAB
ADMINISTRAÇÃO PREDIAL
COMPRA E VENDA DE IMMOVEIS
RUA DA QUITANDA, 45-A, — 1º andar
Salas ns. 21 e 22
Telephone: 43-5197.

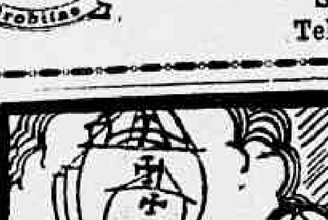

O DESCOBRIMENTO DO BRASIL
REALISAÇÃO CIVICO-CULTURAL DO INSTITUTO DO CACÃO DA BAHIA
·MUSICA DE VILLA LOBOS·
APRESENTAÇÃO DA DISTRIBUIDORA DE FILMES BRASILEIROS
Direcção de Humberto Mauro
Dia 6 de dezembro no
PALACIO

A renovação da esquadra do Brasil

A IMPRENSA ITALIANA E A PARTIDA DOS SUBMARINOS CONSTRUIDOS EM SPEZIA

Comte. Fernando Cockrane

LIVORNO, 27 — A imprensa local noticia com grande destaque a partida de tres submarinos que o governo brasileiro mandou construir nos estaleiros de Spezia, no cumprimento do vasto programma da renovação da esquadra do Brasil. Depois das saudações da pragmatica e salvas do estilo, com as guarnições de branco formadas no convez, num gesto amplo de despedida das terras e aguas italianas, o "Tymbira", o "Tamoyo" e o "Tupy" rumaram para Gibraltar com destino ao Brasil. — (A. N.)

Laranjaes (Pomares feitos ou terras)

IMPORTANTE AVISO

Tanto custa plantar mal como plantar bem. Os resultados são que differem. Um é alto negocio outro é enfrentar despesa inutil e desillusões. Muitos estão vendendo os pomares antigos, para, á luz da propria experiencia, plantar novamente, de accordo com os requisitos do Ministerio da Agricultura e os mercados consumidores.

E' melhor comprar terra do que comprar experiencia e aproveitar a experiencia alheia não custa nada.

A plantação technica e moderna custa apenas ... 5$000 por pé podendo ser paga parcelladamente e o terreno, a longo prazo.

Informações completas e sem compromisso com a Cia. de Expansão Territorial, rua 1° de Março n. 82.

Laranjal em "Nova Iguassú"

NEGOCIO DE OCCASIÃO

VENDE-SE um com 4.000 pés em franca producção, plantado em ..... 60.000m2., tendo agua nascente, estabulo, gallinheiro e regular morada. Facilita-se o pagamento. Trata-se com o sr. Raul, á rua Paula Mattos, n. 176.

Seu terno é velho?

fica novo virando-o pelo avesso, tambem concerta-se e reforma-se roupa. Fazem-se ternos de casemira a feitio $... de ... 408, Rua Gonçalves Ledo, 66, antiga São Jorge.

Apresentando o Novo Radio GENERAL ELECTRIC para 1938

CARACTERISTICOS:

MONITOR DE SOM, QUE RESGUARDA O SOM CONTRA RUIDOS DO AR.

●

ALTO-FALANTE COM SUPPORTES DE ALUMINIO, QUE ELIMINA A DISTORÇÃO DO SOM.

●

MOSTRADOR INCLINADO, QUE PERMITTE SYNTONIZAR DE QUALQUER ANGULO, COM INTEIRA VISIBILIDADE.

●

TECLADO DE SYNTONIZAÇÃO, QUE EFFECTUA A SYNTONIZAÇÃO A UM SIMPLES TOQUE.

●

SYNTONIZADOR ELECTRONICO, QUE INDICA VISUALMENTE QUANDO A SYNTONIZAÇÃO ESTÁ PERFEITA.

●

MAGNIFICOS MOVEIS AERODYNAMICOS.

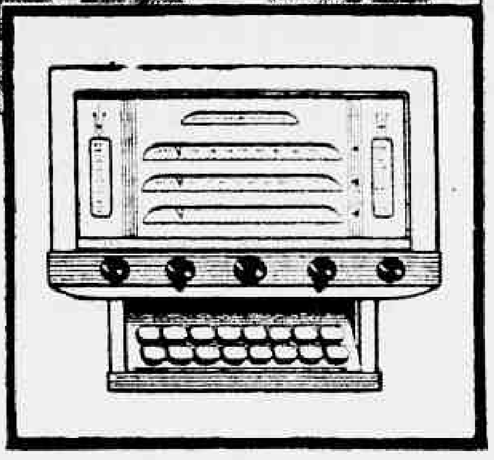

O Teclado de Syntonização indica, em cada tecla, o prefixo de uma estação. Basta tocar a tecla da estação desejada e a syntonização se effectúa por si mesma.

— um radio inteiramente novo, construido especialmente para a recepção no Brasil!

O receptor é um apparelho de confecção delicada. Sua estructura está sujeita a influencias climatericas. Sua estructura, e a propria recepção. O meio radiophonico não é, pois, identico. Varia de paiz para paiz. E, portanto, exige um apparelho especialmente construido para cada condição. Dahi esta nova iniciativa da General Electric. Iniciativa inédita. Iniciativa revolucionaria. O Brasil tem, agora, um radio construido para as suas condições especiaes. O radio especial para o Brasil, garantido por um nome universal — General Electric! Experimente o novo radio G. E.

Ouça HOJE O FESTIVAL G. E. QUE SERÁ TRANSMITTIDO PELAS SEGUINTES ESTAÇÕES:

RIO (20:00 - 20:30)
R. Jornal do Brasil
R. Nacional
R. Mayrink Veiga
R. Tupy
R. Vera Cruz

SÃO PAULO

R. Diffusora	20:30 - 21:00
R. Record	20:00 - 20:30
R. Bandeirante	20:00 - 20:30
R. S. Paulo	20:00 - 20:30
R. Tupy	20:00 - 20:30

NICTHEROY - R. Fluminense 20:00 - 20:30

B. HORIZONTE
R. Inconfidencia 20:30 - 21:00

BAHIA
R. Soc. Bahia 20:00 - 20:30

PERNAMBUCO
R. Club Pernambuco 20:00 - 20:30

PORTO ALEGRE
R. Farroupilha 19:30 - 20:00

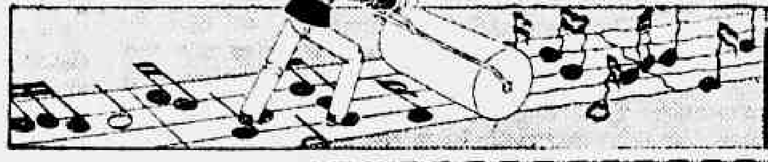

Radio GENERAL ELECTRIC
O NOME UNIVERSAL DO RADIO SEM RIVAL

Noticias do Estado do Rio

Energica portaria do Secretario das Finanças — No Departamento do Trabalho — Installação do Directorio da Cruzada de Educação — Notas

PROCURANDO ESTABELECER O EQUILIBRIO FINANCEIRO DO ESTADO

Energica portaria do sr. Rezende Silva, secretario das Finanças

A fim de pôr termo ao regime dos deficits orçamentarios o interventor federal, tem recommendado aos seus auxiliares todas as medidas possiveis para o equilibrio financeiro do Estado. Ainda agora, o secretario das Finanças, sr. Rezende Silva, acaba de baixar a seguinte portaria:

"O secretario das Finanças recommenda a todos os funccionarios e particularmente aquelles que se encarregam da arrecadação e da fiscalização das rendas publicas, o maximo rigor no cumprimento das leis e regulamentos em vigor, cooperando dessarte com o governo no seu proposito de estabelecer o equilibrio orçamentario do Estado. A acção que nesse sentido desenvolverem os funccionarios de qualquer categoria ou repartição, será franca e decisivamente prestigiada contra as influencias estranhas á Administração e que porventura pretenderem embaraçar o severo exercicio das funcções fiscaes, quer com ameaças directas, quer por insinuações que visem, uma ou outras, entibiar os mesmos funccionarios. Ninguem, com essa finalidade, poderá allegar autoridade junto ao governo. Qualquer tentativa que se faça para retardar attenuar ou annullar a applicação exacta da lei contra os defraudadores do Fisco, deverá ser communicada com urgencia á autoridade superior afim de habilital-a a agir exemplarmente. Da mesma forma que deverão ser apontados a essa Secretaria os nomes dos funccionarios que mesmo a despeito destas recommendações, não cumprirem integralmente com os seus deveres por temor a elementos estranhos ... — J. Rezende Silva, secretario."

NO DEPARTAMENTO DO TRABALHO

No serviço de collocação do Departamento do Trabalho do Estado, registaram-se 79 trabalhadores do municipio de Nictheroy assim distribuidos por profissões: 1; bombeiro; 13 commerciarios; 1 ferreiro; 13 lavradores; 3 pedreiros; 1 pintor; 12 trabalhadores; 2 carregadores; 1 speaker; 5 domesticas; 1 serralheiro; 5 operarios; 1 gravador; 2 alfaiates; 1 pescador; 2 cozinheiros; 1 padeiro; 1 jardineiro; 1 servente; 1 ajudante de confeiteiro; 1 caixeiro; 1 ajustador; 2 graphicos; 1 auxiliar de escriptorio; 1 pratico de pharmacia; 1 pratico de agricultura; 1 estudante; 1 telegraphista; 1 foguista; 1 encerador.

Foram collocados nos municipios do interior 19 trabalhadores, sendo que 9 em S. Fidelis, 1 em Itabapoana, 1 em Gilcerio, 1 em Macuco, 2 em Campos e 1 em Macahé.

Foram collocados 213 trabalhadores no municipio de S. Fidelis no serviço de abertura de estradas.

Fizeram procura de trabalhadores nessa secção os seguintes empregadores: Augusto de Sá, Arthur Botelho, Enyadio Maia Santos, Athayde Mascarenhas Duval M. Silva & Cia., Jayme Gonçalves, Cia. Cantareira Viação Fluminense, Cia. Manufactora Fluminense, Edgard Garcia de Freitas, Aristides Mello Manoel Carlos Duval, Joaquim dos Santos e Colonia Agricola de Macahé.

EM DEFESA DA POPULAÇÃO DE NICTHEROY

Pela fiscalização de generos alimenticios da Prefeitura, foram hontem apprehendidos na Praça Martim Affonso, varios peixes deteriorados. Apesar dessa medida dos funccionarios municipaes, tres pessoas foram parar na Assistencia, intoxicadas depois de haverem comido peixe gallo. As pessoas soccorridas pela Assistencia, por se acharem intoxicadas, foram: Amilcar, filho de Luiz Palacio Pinto; Alzira Costa, filha de Mario Costa e Adelaide da Silva Palacio, todos residentes á rua Visconde Sepetiba n. 184.

ECOS DA JUSTIÇA ELEITORAL

Os funccionarios do Tribunal Regional Eleitoral fizeram uma manifestação de apreço ao seu presidente, desembargador Freitas Junior por occasião de sua despedida, tendo falado em nome dos manifestantes, o dr. Felix Coelho, ex-secretario.

— Ao interventor federal, enviou o dr. Freitas Junior, o seguinte officio: Em cumprimento a solicitação do exmo. sr. ministro da Justiça e de accordo com os entendimentos verbaes que hoje tive com v. ex. faço, nesta data, entrega ao governo de v. ex. dos archivos e material deste tribunal, entrega essa que será effectivada pelo sr. dr. director da secretaria na forma por que ficou combinada nos referidos entendimentos. Apresentando a v. ex. as expressões de minha alta consideração, aproveito o ensejo para agradecer ao governo do Estado os auxilios de ordem material com que sempre o cercou, em abundantes provas de acatamento e respeito." Ficou assentado que os archivos das zonas eleitoraes fiquem até segunda ordem sob a guarda e responsabilidade dos respectivos juizes, até ulterior deliberação.

NO DEPARTAMENTO DE AGRICULTURA DO ESTADO

Communica-nos o Departamento de Agricultura do Estado: "Neste mez devem ficar concluidas as ultimas plantações de algodão para a futura safra. E' a occasião de todos os lavradores que adquiriram sementes e fizeram plantações, se precaverem de stock de arseniato de chumbo em pasta ou em pó para as pulverizações que se tornam indispensaveis para combater o "curuquerê".

O bom lavrador de algodão não deve deixar que a larva do "curuquerê" se torne bastante visivel nas suas plantações, porque, quando isto acontece, já o o seu estrago é bastante sensivel. O lavrador previdente deverá fazer as primeiras pulverizações em principio de dezembro, quer tenham visiveis as largatas do "curuquerê", quer não, porque o ataque deve ser sempre preventivo e nunca feito depois que as larvas já estão atacando a plantação.

Neste ultimo caso o trabalho é muito mais penoso, as pulverizações têm de ser mais repetidas e a despesa a fazer-se é muito maior.

O Departamento de Agricultura informa aos interessados que distribuiu arseniato de chumbo pelas cidades de Itaperuna, São Fidelis, Cambucy e Miracema, o qual pode ser adquirido por intermedio do inspector agricola de cada região."

CRUZADA NACIONAL DE EDUCAÇÃO

A posse da Directoria Regional do Estado do Rio

Com a presença do interventor federal, commandante Ernani do Amaral Peixoto e do presidente da Cruzada Nacional de Educação o dr. Gustavo Armbrust, realiza-se amanhã, dia 29, ás 20,30 horas, no salão nobre do Lyceu Nilo Peçanha a posse da Directoria Fluminense da Cruzada.

O interventor será empossado no cargo de presidente de honra e egualmente tomarão posse o presidente da Directoria Regional o dr. Luiz Palmier, os vice-presidentes professores João Brasil, Elça Leal e Bittencourt Silva, os secretarios professores Paula Achilles e dr. Raul de Oliveira Rodrigues e thesoureiros Euripedes Ildefonso da Silva e José Negle.

Além dos discursos do interventor federal, do presidente da Cruzada Nacional e do presidente da Directoria Regional, fará uma saudação aos fluminenses a senhorinha Consuelo Martinez Roma, presidente da Associação Brasileira de Estudantes.

Representará esta solennidade uma grande demonstração de civismo para a qual estão convidados todos os educadores, escolares e o povo em geral.

Será obedecido o seguinte programma:

I — Hymno Nacional pelos alumnos do Lyceu Nilo Peçanha e Grupos Escolares de Nictheroy.

II — Posse da Directoria.

III — Palestra do dr. Gustavo Armbrust, presidente da Cruzada Nacional de Educação.

IV — Discurso do dr. Luiz Palmier, presidente da Directoria Regional.

V — Encerramento — Palavras do interventor federal, commandante Ernani do Amaral Peixoto — Hymno Nacional.

Numeros de Canto Orpheonico pelos alumnos do Grupo Escolar Pinto Lima: I — Heranças de nossa raça; II — Cantar para viver; III — Effeitos Orpheonicos.

NO DEPARTAMENTO DE ADMINISTRAÇÃO DOS MUNICIPIOS

O director do Departamento de Administração dos Municipios enviou ao interventor federal um officio submettendo á apreciação do mesmo a questão relativa á taxação addicional sobre o imposto de Industrias e Profissões.

— O director geral do Departamento de Administração dos Municipios baixou uma portaria determinando ao inspector geral Edgard Ballard, que percorra as zonas fluminenses limitrophes com o Districto Federal, servidas pelas linhas ferreas rodovias troncos, colhendo elementos informativos, a este dando as possibilidades de escoamento e collocação no mercado da Capital Federal dos productos da pequena lavoura. Esse inquerito, que alcançará as mais minuciosas circumstancias, faz parte do plano de reorganização e levantamento economico dos municipios a que se propõe o D. E. A. M. e que se conjugará com os esforços do governo estadual para a restauração economica fluminense.

— O director geral do Departamento de Administração dos Municipios fez expedir hontem uma circular aos prefeitos municipaes, recommendando a observancia dos titulos orçamentarios para o exercicio de 1936, exceptuando-se o imposto cedular sobre a renda dos immoveis ruraes, visto ter a nova Constituição estabelecido que a competencia para tributar rendas e demais proventos de quaesquer natureza é exclusivamente da União.

NOTICIAS DOS MUNICIPIOS

ITAPERUNA — Em virtude da padronização orçamentaria determinada pelo Departamento Estadual de Administração dos Municipios, o Serviço de Estatistica Municipal da Prefeitura de Itaperuna, que está directamente subordinado ao gabinete do prefeito, passará a fazer parte da Directoria de Expediente (Secretaria).

CAMPOS — Dentro de pouco tempo deverá ser inaugurado um serviço ferroviario de auto motriz ligando esta cidade á praia de Atafona, em São João da Barra. Essa aprazivel praia que é uma das mais bellas e das mais extensas do Brasil, é o local predilecto dos campistas durante a estação calmosa. Promovido pela Sociedade Lyra Guarany realiza-se hoje naquelle pittoresco recanto um grande passeio em trem especial da Leopoldina.

Cautela perdida

Perdeu-se a cautela numero 243.505 da Casa de Penhores de DIAS & MOYSE'S — Rua Imperatriz Leopoldina, 14.

J - O - A - O
BASTOS FILHO
ALFAIATE
R. ASSEMBLÉA, 101 - S. 5

DESENVOLVIMENTO NACIONAL

O Brasil está atravessando uma phase de intenso desenvolvimento de todas as suas fontes de producção.

Isso acontece não apenas nos grandes como nos pequenos Estados. Varias das lavouras e industrias nacionaes se encontram num periodo de florescimento.

E' evidente que a época não nos é das mais promissoras, no plano internacional, em face dos antagonismos economicos que dividem os paizes e os continentes. Comtudo, vamos marchando com firmeza e enfrentando galhardamente as difficuldades que se nos deparem, na certeza de que todos os povos encontram tambem sérios obstaculos em suas rótas.

Como consequencia desse esforço, os productores nacionaes vão se adaptando ás vicissitudes e imperativos da época moderna, enfrentando corajosamente os paizes de technica avançada e de civilizações muitas vezes seculares.

* * *

Agora mesmo encerrou-se em Paris a grande Exposição Internacional de 1937. Como se sabe, concorremos tambem a esse grande certame, tendo obtido exito completo. Segundo o telegramma que acaba de ser enviado ao presidente da Republica pelo sr. João Pinto da Silva, commissario geral do Brasil, na capital franceza, a situação que conquistamos foi honrosissima. Realmente diz, em seu despacho, o nosso representante, annunciando a proclamação dos premios de encerramento da exposição:

"Foram conferidos aos expositores brasileiros dezesete grandes premios, dez diplomas de honra, treze medalhas de ouro, doze medalhas de prata e quatro de bronze. Transmittirei por via aerea a respectiva discriminação, logo que seja officialmente publicada. Apraz-me assignalar que, relativamente ao numero de expositores, apenas de 65, foi o Brasil que obteve mais alta percentagem de grandes premios."

* * *

Conforme se verifica, o nosso successo na Exposição de Paris foi dos mais expressivos, constituindo uma honra para o nosso paiz.

Ao mesmo tempo em que se encerra a grande exposição da capital franceza, fecha tambem as suas portas a Feira de Amostras do Districto Federal. Através de seus mostruarios, podemos tambem avaliar do grão de progresso e desenvolvimento da producção nacional, enchendo-nos de optimismo em relação ao nosso futuro.

TOPICOS

PARQUE PARA AS CRIANÇAS

ENCERRA-SE, hoje, a Feira de Amostras. Revelando ao grande publico o Brasil que produz, o certame infundiu a todos plena confiança nos destinos do paiz. Realmente, tem sido muito rapido o desenvolvimento da technica nacional. Os brasileiros, racionalizando os methodos de producção, trabalham e constroem activamente a riqueza collectiva. Essa impressão animadora tiveram todos aquelles que assistiram á memoravel parada das forças economicas. O exito da Feira de Amostras foi absoluto. E ahi está o melhor elogio que se poderá fazer á administração do sr. Henrique Dodsworth, no sector em apreço entregue mais directamente á capacidade dos srs. Attila Soares e Georgino Avelino, respectivamente, secretario do Interior e director de Turismo.

A concorrencia ao recinto da Feira attingiu este anno a indice jámais constatado na capital. Isso se deve, em grande parte, ao Parque de Diversões, com sua "Aldeia Portugueza", e numerosos attractivos, alguns até então desconhecidos da nossa população. A garotada viveu ali momentos de grande e intensa alegria. Deante desse facto, não se pode mais affirmar que as crianças cariocas não procuram divertimentos ao ar livre. Faltam-nos apenas campos apropriados e convenientemente adaptados para alegrar a petizada.

O sr. Dodsworth deve aproveitar o momento afim de preencher essa lacuna. Os meninos do Rio querem uma coisa assim como o actual Parque de Diversões da Feira de Amostras. A Prefeitura poderá solucionar a questão sem grandes difficuldades e até com vantagens materiaes para o erario publico. Evidentemente não deve nesse particular o prefeito procurar fonte de rendas. Mas, de qualquer forma, o que se torna necessario e mesmo imprescindivel, é dotar a cidade de um logradouro onde as crianças possam passar horas de entretenimento sadio, dando expansão aos impulsos proprios da sua edade. O sr. Dodsworth, se realizar essa idéa, conquistará a petizada como já conseguiu a gratidão da gente grande com uma serie de obras e medidas das mais felizes.

TABELLIÃO

O sr. Barreto Pinto era um dos deputados classistas mais pitorescos da extincta Camara. Falava em quasi todas as sessões, tendo mesmo levantado em 1935 o [illegible] da oratoria. Por esse motivo posou mesmo para um "short" cinematographico. Depois, vieram outros campeões, como os srs. Café Filho e Gomes Ferraz, que arrancaram ao irrequieto parlamentar o cinturão de ouro da oratoria olympica...

Mas, o sr. Barreto Pinto continuou a provocar incidentes, ora burlescos, ora desagradaveis, desencadeando por vezes o tumulto no recinto das sessões do palacio Tiradentes.

Nos ultimos mezes, o barulhento deputado classista annunciara varias reformas, accrescentando que tambem seria tabellião dentro de pouco tempo.

De facto, cumpriram-se os vaticinios do sr. Barreto Pinto, que foi hontem nomeado distribuidor do 10º Officio dos Feitos da Fazenda Municipal!

Deixará para sempre a politica o ex-representante classista?

A CIDADE DO RUIDO

ANNUNCIOU-SE, ha poucos dias, que os poderes publicos municipaes iriam tomar providencias energicas no sentido de combater o barulho da cidade. A medida é opportuna e digna de applausos. Já se tem dito que o Rio de Janeiro é a cidade mais barulhenta do mundo, sem ser a de maior movimento. Ha, portanto, um paradoxo a corrigir.

A falta de respeito pelo somno alheio é um verdadeiro crime. Ha cafés na cidade que conservam os seus apparelhos de radio abertos em toda a sua tonalidade, até o final das irradiações, e que depois ainda se ligam para São Paulo e Buenos Aires, perturbando a tranquillidade das familias e daquelles que, fatigados pelo trabalho diario, procuram o repouso da noite, sem conseguir um somno compensador. Outro abuso que tambem merece a reprimenda mais severa é o barulho de automoveis deante das casas de saude e dos hospitaes. Os doentes merecem mais um pouco de attenção. Muitos delles soffrem de males gravissimos, outros são operados, etc.

Que não se retardem as providencias promettidas são os nossos votos. Espera a população que os poderes municipaes sejam inflexiveis nesse sentido.

A RENOVAÇÃO DA ESQUADRA

O Brasil é um dos paizes mais pacifistas do mundo, não somente pelo seu passado como pelas disposições do presente. Chegamos todavia a uma situação de verdadeira carencia em materia de apparelhamento naval. Nossa esquadra é uma das mais velhas do continente, embora o Brasil possua uma costa de enorme extensão.

Actualmente, um dos problemas do governo do sr. Getulio Vargas é renovar a nossa esquadra, adquirindo unidades modernas. E já hontem partiram de Livorno, na Italia, em viagem de experiencia, os submarinos "Tymbira", "Tamoyo" e "Tupy", cuja construcção acaba de ser feita. Todos os brasileiros fazem sinceros votos para que a vinda dessas tres novas machinas de guerra marque o inicio da remodelação da esquadra nacional.

HONTEM NO CATTETE

DECRETOS ASSIGNADOS PELO PRESIDENTE DA REPUBLICA

O presidente da Republica assignou os seguintes decretos:

NA PASTA DA EDUCAÇÃO

Concedendo exoneração ao dr. Manoel Louzada das funcções de inspector federal de estabelecimentos de ensino secundario no Rio Grande do Sul; e designando d. Maria da Gloria Luz Louzada para exercer identicas funcções no referido Estado.

NA PASTA DA VIAÇÃO

Prorogando o prazo estabelecido na clausula VIII do contrato firmado entre o governo federal e The Leopoldina Railway Comp. Limited, e approvado pelo decreto nº 6.456, de 20 de abril de 1907, sob o aspecto de isenção de direitos, de seu respectivo contrato, até que seja levada a effeito a revisão desse contrato, subsistindo as demais condições nelle estabelecidas, inclusive as das restituições, considerando que, muito embora a renda bruta da mesma Companhia venha attingindo o limite de dez contos de réis por kilometro de suas linhas em trafego, de que trata o § 1º da clausula acima referida, esse resultado não corresponde actualmente á equivalencia do montante da renda esterlina que se teve em vista na época daquelle contrato, bem como, considerando que a situação de difficuldades da Companhia ante o problema da expansão economica das extensas regiões percorridas por suas linhas ferreas.

Approvando o projecto e orçamento relativos á construcção de um edificio para a estação Arenito da linha tronco da E. de F. Sul de Minas, da Rêde de Viação Mineira; para a construcção de um armazem na parada Borges, na linha de Santa Maria a Porto Alegre, da Rêde de Viação Ferrea Federal do Rio Grande do Sul; e relativos á construcção de um edificio para uma estação de 3ª classe na linha de Itararé-Uruguay, da Rêde de Viação Paraná-Santa Catharina.

Concedendo exoneração a Paulo Diamantino Lopes, do cargo em commissão, de director da E. de F. Petrolina a Therezina; e nomeando, em commissão, para as referidas funcções, o engenheiro da Inspectoria Federal das Estradas Affonso de Miranda Freire de Carvalho.

Promovendo, por merecimento, á classe immediatamente superior, os engenheiros do Departamento de Portos e Navegação Alcides Figueiredo de Medeiros, José Gervasio de Amorim Garcia Junior e José Domingues Belfort Vieira; e a officiaes administrativos da classe K, tambem por merecimento, os da classe J, Mario Xavier Carneiro da Albuquerque e Alberto Couto de Souza.

Nomeando o engenheiro da classe M, do Departamento de Portos e Navegação, Claudio da Costa Ribeiro, interinamente, para o cargo da classe N; Pergentino Ayres da Costa para o cargo de thesoureiro; agentes do correio Maria Alcina de Figueiredo, Antonietta Souza Danas, Siomara Lopes da Cruz e Doralina de Freitas Lyrio; agente postal Americo Guido Durigan.

Concedendo aposentadoria ao telegraphista Antonio Victorino Brandão e ao official administrativo Felix Pereira de Sampaio.

NA PASTA DA JUSTIÇA

Promovendo o bacharel Edmundo Barreto Pinto no 10º officio de distribuidor dos Feitos da Fazenda Publica para as causas da Fazenda Municipal; e os escrivães Homero de Miranda Barbosa, Pedro de Sá e Fernando de Faria Junior, respectivamente, nos 1º, 2º e 3º officios do Juizo dos Feitos da Fazenda Publica, todos na justiça local do Districto Federal; e declarando em disponibilidade o bacharel Affonso Maria de Oliveira Penteado no cargo de juiz federal na secção do Pará.

— O sr. presidente da Republica assignou decreto na pasta da Justiça, em data de 26 do corrente, nomeando o dr. Agamemnon Sergio Godoy de Magalhães, interventor no Estado de Pernambuco.

DECRETOS-LEIS BAIXADOS

Foram assignados pelo sr. presidente da Republica os seguintes decretos-leis:

Autorizando a transferencia, á Prefeitura Municipal da cidade do Rio Grande, Estado do Rio Grande do Sul, mediante clausulas assignadas pelo ministro da Viação e Obras Publicas, do dominio util da ponte metallica do Sacco da Mangueira, com 400 metros de extensão, pertencente á União e incorporada ao acervo das obras do porto e da barra do Rio Grande, de concessão do referido Estado.

Abrindo pelo Ministerio da Justiça, o credito supplementar de 1.060:000$, destinado ao reforço de varias dotações do orçamento vigente do referido Ministerio; e abrindo pelo Ministerio da Fazenda o credito especial de 7.333:336$800, para occorrer ao pagamento da economia de 47.150.000 notas de papel-moeda, destinadas á Caixa de Amortização e fornecidas pelos fabricantes "American Bank Note Company" e "Waterlow & Sons Limited".

O sr. presidente da Republica recebeu hontem em audiencia no Palacio do Cattete os aviadores dominicanos que se encontram nesta capital, na visita da Amizade, em prol da construcção do Pharol de Colombo.

As Difficuldades da Paz na Palestina

ALBERT VITON — (Jornalista inglez)

A Commissão Real da Grã-Bretanha enviou uma missão especial á Palestina afim de estudar as causas dos ultimos disturbios ali occorridos, e se suppõe que as recommendações formuladas por essa commissão servirão de base para as condições prévias tendentes ao restabelecimento da paz na Terra Santa. Mas são muitos os observadores que indagam com pessimismo se isso occorrerá mesmo assim; para duvidar, baciam-se nas proprias presumpções que estão longe de ser axiomaticas: que o governo de Sua Majestade está ansioso por restabelecer a paz na Palestina e que, portanto, fará esforços sinceros para conseguil-a; e mais, que é theoricamente possivel chegar-se a um entendimento amistoso entre os sionistas e os arabes.

A verdade é que nos actuaes momentos a Palestina está muito longe de haver alcançado a paz a que tem direito. Não obstante a folga geral de seis mezes e a sequencia de disturbios violentos que a acompanhou já haja terminado, o paiz não voltou ás suas condições normaes. Occorrem diariamente actos de terrorismo politico. A zona está dividida definitivamente em dois campos inimigos. Comquanto uma parte da população arabe esteja cansada da luta sangrenta, não ha duvida de que a maioria póde ser induzida a commetter actos de violencia em qualquer momento. Não sómente cuidam de seus rifles e conservam secca a polvora, como procuram mais armas e augmentam as quantidades de polvora que já têm armazenada. Dando-se conta do que occorre no campo arabe, os judeus insistem junto ao governo para que faça cumprir as leis e imponha a ordem com mão de ferro, ou, contrariamente, que lhes permitta se defenderem.

Sob esse torvelinho, ou melhor, provocando essa confusão, existe um conflicto de ambições politicas entre dois grandes sectores da população. O fim ultimo dos sionistas é que os judeus cheguem a constituir maioria na Palestina para estabelecer um Estado nacional judeu. Não pretendem expulsar dali os arabes; comquanto estes fiquem reduzidos á categoria de minoria, serão sempre uma minoria poderosa, de modo que não teriam que temer serem despojados de seus direitos civis e religiosos.

Mas o "lar nacional" promettido aos judeus na declaração de Balfour foi sempre interpretado pelos sionistas como sendo a Palestina, e, para usar a mesma expressão do dr. Weizmann, seria tão judia "quanto a Inglaterra é ingleza e o Canada canadense". Admittem que é dever do Mandato ver que, no processo de consummação, os direitos civis e economicos da população indigena não sejam alterados ou menoscabados, o que quer dizer que a admissão dos immigrantes judeus terá que ser regulamentada e regularizada pela capacidade economica de absorpção do paiz. Mas se negam a admittir outro criterio.

A esta ambição clara e simples dos sionistas se oppõem os arabes com a maior incompreensão. Que lei natural ou divina, indagam, póde dar aos estrangeiros o direito de virem se estabelecer na terra dos nossos antepassados, criando um Estado e impondo á população indigena uma nova ordem politica e economica? Por isso exigem que seja impedida a immigração, que se prohiba a venda da terra e que seja criado o Estado nacional arabe.

Foi isto que os membros da Commissão Real ouviram durante varias semanas. Não ha termos medios nem compromissos que queiram aceitar os dois campos antagonicos. Os sionistas baseiam a sua exigencia em argumentos legaes, historicos e economicos; os arabes sustentam os seus pontos de vista com não menor ardor.

Devemos lembrar antes do mais que a Commissão Real é uma commissão britannica, interessada mais que ninguem em defender os interesses britannicos. E a politica britannica, apesar de sua fachada legal e humanitaria, está baseada na realidade politica e não em tratados ou qualquer outro pedaço de papel...

Durante os dezenove annos decorridos desde que se lhe conferiu o Mandato, a Grã-Bretanha não manifestou o menor desejo de esclarecer o que se propõe a fazer no paiz. Foram feitas declarações atrás de declarações, mas a situação permaneceu sempre indefinida.

Não pretendo sustentar que o governo inglez haja estimulado as matanças que ensanguentaram o sólo da Palestina depois da Guerra Mundial, porém não demonstrou maior ansiedade em terminar com ellas. Não exerceu pressão nenhuma sobre os dirigentes de ambos os lados para obrigal-os a reunir-se em torno de uma mesa e discutir a situação. Não procurou apaziguar a ambição extremista dos dois lados, embora tivesse podido nesse sentido fazer muito, especialmente nos ultimos annos. De qualquer modo que seja, não pôz sob controle as relações entre judeus e arabes.

De certo modo, a situação agora mudou. A Italia entrou em scena, e sua presença póde ter uma influencia muito grande sobre a politica britannica. Se até a conquista da Abyssinia o governo da Grã-Bretanha não viu com ansiedade os violentos disturbios que se davam na Palestina, a repentina transformação da Italia em potencia colonial, obcecada por ambições expansionistas ainda maiores, obrigou a Inglaterra a voltar os olhos para a sua politica do Oriente proximo em geral e para a da Palestina em particular. Para evitar que a Italia possa se transformar em campeã dos arabes, o governo se dedicou a solucionar as difficuldades existentes entre os dois povos. Firmaram-se tratados com os paizes arabes e fizeram desapparecer as tendencias, que existiam, de não estreitar relações com elles. Até a antiga chimera do Pan-Islamismo deixou de ser uma chimera, tornando-se um possivel alliado na luta contra a Italia. Em virtude disso, as desordens na Palestina compromettem mais a situação da Grã-Bretanha, que não póde defender um grupo contra o outro, porque poderia prejudicar suas relações com os paizes arabes, sem adoptar uma politica anti-arabe na Palestina. Já aconteceu alguma coisa disto, sem necessidade de dar maior importancia ás transmissões telephonicas da estação de Bari, por meio da qual um propagandista arabe se encarregava de destacar a tradicional amizade da Italia com os musulmanos.

Ao resolver definitivamente a sua politica na Palestina, a Inglaterra terá que considerar não sómente o poder do milhão de arabes que ali vive, como tambem que elles representam os muitos milhões derramados por todo o mundo musulmano, que lhe serve de ponto de apoio para dominar a India, que governam em muitos pontos que constituem fontes de petroleo para o Imperio, em cujas terras estão estendidos os oleoductos do Mosul a Haifa, a rota das communicações aéreas imperiaes e que poderiam constituir a barreira contra a expansão imperialista italiana.

Mas a Inglaterra não sente menos ansiedade em conservar a amizade dos judeus porque os dezesete milhões de individuos dessa raça podem ser de uma grande utilidade, especialmente economica, em caso de guerra. Na Palestina os judeus já não são uma quantidade desprezivel. Attingem a quasi 400.000, formam uma communidade muito unida, forte, sommando a terça parte da população, e têm a vida economica do paiz em suas mãos.

Tal como está composta a Commissão Real, espera-se que encontre uma formula que dê mais satisfação aos arabes, porém offendendo o menos possivel aos judeus. Isto seria virtuoso e proprio de estadistas. Emquanto a Grã-Bretanha puder utilizar-se das duas forças para puchar o seu carro de guerra, por que haveria de servir-se apenas de uma?

O governo de Sua Majestade, portanto, é pouco provavel que se resolva a estabelecer uma politica definitiva... se é que nella tem pensado. Escrevendo em Jerusalém, antes que se publique o relatorio da Commissão, póde suppôr-se que ella declarará que os sionistas foram demasiado apressados nos ultimos anos, excitando os nervos dos arabes. Como remedio, a Commissão inevitavelmente recommendará um controle mais rigido da immigração e fará mais severas as leis que regulam a venda das terras. Para acalmar a certo grupo de dirigentes arabes, que se oppõem a Mufti, será proposta a criação de um Conselho Legislativo; tambem a administração da Palestina se verá obrigada a realizar maiores obras sociaes, tendentes ao progresso da terra, por meio da irrigação. Taes são, em geral, as recommendações que esperam os observadores. Mas, comquanto se façam concessões aos arabes, não se esperam grandes mudanças na politica geral.

E' possivel, assim, que Sua Majestade ou a Commissão Real possa restabelecer a paz na Terra Santa? Absolutamente não. Ainda que os inglezes se resolvessem a jogar a sua fortuna a favor de um dos grupos procurando supprimir o outro, a paz que se impuzesse seria fictícia. Mas a Inglaterra cavalgará sobre os cavallos e procurará, antes, impor-lhes algum compromisso. E esses compromissos, para que dêem resultados praticos, não devem ser impostos e sim negociados.

Sómente um entendimento entre os arabes e os judeus póde terminar com o "impasse". Até agora os dirigentes [illegible] têm negligenciado o aspecto arabe do problema. Concentram todos os seus esforços em conseguir a boa vontade de Londres, não conhecem os velhos dirigentes arabes e não procuram delles se approximar. As negociações tentadas por alguns judeus sensatos foram desautorizadas pelos sionistas. Mas o momento agora é propicio para esse accordo. Os arabes, ao contrario do que antes acontecia, estão dispostos a negociar um "modus vivendi". A paralização do trabalho no verão passado arruinou a economia e quasi todos soffrem fome.

A Inglaterra póde fazer muito para aproveitar esta situação. A visão de uma Palestina e um Arabistão mais felizes, mais prosperos e mais ethicos começa a influir beneficamente em muitos dirigentes arabes em relação aos sionistas. E a paz na Terra Santa depende apenas de que se saiba aproveitar intelligentemente esta boa disposição, cultivando-a e fortalecendo-a.

Como ficou constituido o Conselho Technico de Economia e Finanças

AS NOMEAÇÕES HONTEM FEITAS PELO PRESIDENTE GETULIO VARGAS

O presidente Getulio Vargas assignou hontem, na pasta da Fazenda, decretos nomeando membros do Conselho Technico de Economia e Finanças do Ministerio da Fazenda, os srs. Guilherme Guinle, Romero Estellita Cavalcanti Pessôa, Luiz Betim Paes Leme, Abelardo Vergueiro Cesar, Mario Andrade Ramos, Aloysio Fragoso de Lima Campos, Pedro Demosthenes Rache e Julio A. Barbosa Carneiro; e o sr. Valentim F. Bouças, para secretario do referido Conselho.

O TEMPO

PREVISÕES PARA O PERIODO DAS 18 HORAS DE HONTEM ÁS 18 HORAS DE HOJE

Districto Federal e Nictheroy — Tempo instavel. Temperatura: estavel á noite e ligeira elevação de dia. Ventos: variaveis, predominando os do quadrante sul, frescos, por vezes.

Estado do Rio de Janeiro — Tempo instavel, com chuvas a leste. Temperatura estavel á noite e ligeira elevação de dia.

Estados do Sul — Tempo: instavel, sujeito a chuvas esparsas. Temperatura: em elevação. Ventos: variaveis, predominando os de sueste a nordeste, sujeitos a rajadas esparsas.

Previsões validas para o trajecto da estrada de rodagem Rio-S. Paulo das 18 horas de hontem ás 18 horas de hoje.

Tempo: instavel, sujeito a chuvas. Temperatura: estavel á noite e em ligeira elevação de dia. Ventos: variaveis, frescos por vezes.

DIARIO CARIOCA

EXPEDIENTE

Propriedade da S. A. DIARIO CARIOCA

DIRECTORES:
Horacio de Carvalho Junior
J. B. Martins Guimarães

CHEFE DA REDACÇÃO:
Danton Jobim

SECRETARIO DA REDACÇÃO:
Djalma Maciel

Endereço telegraphico: DIARIO CARIOCA — Telephones: Gabinete do Director 2-3677 — Administração, 22-3035 — Redacção 22-1559 e 22-2922 — Officinas, 22-0824 — Assignaturas 22-3018 — Gravura, 22-1765

PUBLICIDADE, 22-3018

ASSIGNATURAS:

Para o Brasil:		Para o exterior:	
Anno	50$000	Anno	80$000
Semestre	30$000	Semestre	45$000

Venda avulsa: Capital, $200; interior, $300. Aos domingos, $200 — Interior, $300

E' cobrador autorizado o sr. J. T. de Carvalho.

INSPECTORES VIAJANTES
Percorrem o interior do paiz a serviço desta folha os srs. Romualdo Perrota e Murillo Macedo, nossos inspectores autorizados.

SUCCURSAL EM VICTORIA
Rua Duque de Caxias 50
Rep. Manoel Machado

CORRESPONDENCIA
Toda a correspondencia com valor ou sobre assumptos que entendam com assignaturas e outros de interesse da administração deve ser dirigida ao gerente do DIARIO CARIOCA.

SUCCURSAL EM BELLO HORIZONTE
Rua Carijós, 408 — (Praça 7) — Sala 1
Phone 2172
Director:
OSWALDO NEVES MASSOTE

LETRAS HYPOTHECARIAS

DA

C. P. V. C.

No proximo dia 30 do corrente, ás 14 horas, na Séde da Companhia á Rua da Candelaria, 24-1.º andar, realizar-se-á o 14.º SORTEIO MENSAL DE BONIFICAÇÃO DAS LETRAS HYPOTHECARIAS DA C. P. V. C., ao qual concorrerão todos os titulos com o pagamento das prestações em dia.

Aos senhores portadores de cadernetas communicamos que a nossa Caixa só funccionará até ás 13 ½ horas desse dia.

CPVC

CIA. PARQUE DA VARZEA DO CARMO
SOCIEDADE DE CREDITO REAL
RIO DE JANEIRO — Candelaria, 24
SÃO PAULO — 15 de Novembro, 26

Possue mais canaes do que a Hollanda

O intestino humano mede apenas 8 metros de comprimento. Nos rins ha 10.000.000 de canaes que, enfileirados, se estenderiam por 30 kms. E', portanto, tão importante manter a regularidade do funccionamento dos rins quanto a dos intestinos.

Os rins trabalham incessantemente para expellir do organismo os acidos e detritos venenosos extraidos do sangue.

Os rins das pessoas sadias expellem diariamente cerca de litro e meio de secreção composta de agua, uréa, acido urico, materias corantes e detritos organicos. Quando a urina se torna escassa, é signal de que os tubos filtradores dos rins estão obstruidos por venenos. Isso é perigoso e constitue o principio de dores lombares, ciatica, lumbago, inchação nas mãos, sob os olhos e nos pés, dores rheumaticas, tonteiras, perturbações visuaes e cansaço.

Os rins merecem cuidadosa attenção e, tanto como os intestinos, devem ser limpos de vez em quando. Para limpar, desinflammar e activar os rins prefiram as Pilulas de Foster, cujo uso não constitue mais uma experiencia e sim uma certeza de bons resultados.

Musica

"LUCIA DE LAMMERMOOR", TERÇA-FEIRA, EM 12ª RECITA DE ASSIGNATURA

Os dois proximos espectaculos da Cia. Lyrica Theatro Brasileiro hão de deixar como os anteriores, desta temporada victoriosa, uma impressão de agrado e sensibilidade. Na terça-feira proxima, dia 30, em 12ª e ultima récita de assignatura, será apresentada a opera "Lucia de Lammermoor", na qual fará sua estréa o soprano ligeiro Magdalena Stoltemberg, possuidora de bella voz, além de outras qualidades para o theatro de opera. Essa sua apresentação tem proporcionado grande interesse em nossos meios, principalmente no seio da colonia bahiana, pois sabido é ser Magdalena Stoltemberg uma figura de prestigio na alta sociedade bahiana. Grandes homenagens ser-lhe-ão prestadas pelos seus conterraneos naquella noite. Ao seu lado ouviremos Salvarezza, Joaquim Villa, Lisandro Sergenti, Bruno Magnavita, Djanira de Mesquita Barros e Simone, todos sob a direcção do maestro Eduardo de Guarnieri.

"CAVALLERIA RUSTICANA", QUARTA-FEIRA, COM VIOLETA COELHO NETTO

Na quarta-feira, dia 1º de dezembro, a Cia. Lyrica Theatro Brasileiro, attendendo aos innumeros pedidos do publico e de accôrdo com a nossa festejada patricia Violeta Coelho Netto de Freitas, fará mais uma apresentação sua, em "Cavalleria Rusticana", opera em que a sua interpretação attinge o auge de uma intelligencia privilegiada. Ao seu lado ouviremos o tenor Umberto Borghi, barytono Sylvio Vieira, mezzo-soprano Julita Fonseca e o soprano Ida Baldi, sendo director de orchestra o competente maestro Eduardo de Guarnieri. Para este espectaculo extraordinario serão cobrados os seguintes preços: frizas e camarotes, 125$000; poltronas, 25$000; balcões nobres, 20$000; simples, 15$000; galerias, 10$000.

Esta será em definitivo a ultima apresentação da notavel soprano patricio Violeta Coelho Netto de Freitas nesta temporada da Cia. Lyrica Theatro Brasileiro.

O ministro da Fazenda sr. Souza Costa é o paranympho da turma de peritos contadores de 1937 a ser diplomados pela Escola Superior de Commercio

Prestando uma justa homenagem ao acatado financista dr. Arthur de Souza Costa, digno ministro da Fazenda, a turma de Peritos Contadores da Escola Superior de Commercio, que termina seu curso este anno, acaba de elegel-o seu paranympho na collação de grão que será realizada, dentro em breve, num dos grandes salões desta capital.

Afim de transmittir-lhe o resultado da eleição e effectivar-lhe o convite, esteve em sua residencia uma commissão acompanhada do dr. Fausto Moreira, director da Escola e do dr. Manoel Marques de Oliveira, cathedratico da Contabilidade Publica e contador geral da Republica.

O paranympho, aceitando a sua indicação, manifestou seus agradecimentos á turma de peritos contadores de 1937.

Patente de invenção n. 19.923

Momsen & Harris, Agente official da Propriedade Industrial, estabelecida á praça Mauá n. 7, 18º, nesta cidade, encarregam-se de promover o emprego de "Aperfeiçoamentos na fabricação de productos de aço, bruto ou acabados" privilegiados pela patente de invenção acima mencionada de propriedade da Rotary Steel Company, estabelecida em Wilmington, Delaware, Estados Unidos da America.

BRINS DE LINHO
Os mais lindos padrões pelos menores preços
CASA VAZ
96 — RUA BUENOS AIRES — 96

UM FILM ELEGANTE, ALEGRE E MOVIMENTADO CONTANDO A HISTORIA DE UM REI SYMPATHICO E SOLTEIRÃO NUM PAIZ ONDE A UNICA PREOCCUPAÇÃO ERA O AMOR!

SATYRICO! LUXUOSO! ORIGINAL!

Como é para bem de todos...

E FELICIDADE DOS SEUS CLIENTES

A EXPOSIÇÃO

CONSIDERANDO que a sua crescente prosperidade resulta da continua preferencia que lhe dá o publico;

CONSIDERANDO que essa preferencia ainda mais se accentúa nas proximidades das festas de *NATAL* e *ANNO NOVO*;

CONSIDERANDO que os novos sortimentos adquiridos na Europa e na America do Norte, pelo chefe da casa Sr. Lauro Carvalho, são de facto, empolgantes;

CONSIDERANDO que vão ser formidaveis em Dezembro, as vendas á vista e pelo *CREDIARIO*;

CONSIDERANDO, porém, que o mez de Dezembro vae ser curto para o effeito das referidas vendas e por isso, convém alongal-o de quarenta e oito horas;

CONSIDERANDO, emfim, que "os pequenos presentes mantêm as grandes amizades".

RESOLVE:—

ARTIGO 1.º — Todos os clientes que fizerem compras na *A EXPOSIÇÃO*, a começar de *AMANHÃ* — 2.a feira, ao dia 31 de Dezembro de 1937, receberão INTEIRAMENTE GRATIS, como presente de festas, um dos seguintes objectos:

A) — *UM LINDO "ABAT-JOUR" AMERICANO CHROMADO A CORES*

B) — *UMA MAGNIFICA CANETA-TINTEIRO "PARKETTE"*

C) — *UM FINO APPARELHO "GILLETTE" PARA BARBA*

§ UNICO — Terão direito ao presente, tanto as pessoas que comprarem á vista como as que o fizerem pelo

CREDIARIO

Para terem idéa dos novos sortimentos vejam e admirem as maravilhosas vitrines da

A EXPOSIÇÃO

o grande magasin do coração da cidade

AVENIDA ESQ. SÃO JOSÉ

RIO, 28 de NOVEMBRO de 1937

Competições Interestaduaes de Athletismo!

Organizado o Programma das Disputas Entre Cariocas e Paulistas

O Conselho Nacional de Athletismo, em sua reunião de 20 do corrente, organizou o programma e horario da interessante competição que, depois de muitos annos, reunirá os "cracks" do athletismo do Rio e de S. Paulo, nos dias 4 e 5 de dezembro vindouro, na pista do Club de Regatas Vasco da Gama.

O programma organizado é o seguinte:

Sabbado, 4 de dezembro:

A's 16 horas — 400 metros barreiras — final.

A's 16.20 horas — 200 metros rasos — final.

A's 16.20 horas — Salto em altura — final.

A's 16.30 horas — Arremesso do peso — final.

A's 16.40 horas — 800 metros rasos — final.

A's 17 horas — 5.000 metros rasos — final.

A's 17.20 horas — Revezamento 4 x 100 — final.

Domingo, 5 de dezembro — Como preliminar de um jogo de football:

A's 14.30 horas — 110 metros barreiras — final.

A's 14.40 horas — Arremesso do disco — final.

A's 14.45 horas — 400 metros rasos — final.

A's 15 horas — Salto em distancia — final.

A's 15.10 horas — 100 metros rasos — final.

A's 15.20 horas — 1.500 metros rasos — final.

No intervallo do jogo — Revezamento 4 x 400 — final.

Os desportistas desta capital terão assim a opportunidade de assistirem a uma competição de athletismo, da qual vão participar os valorosos athletas paulistas e cariocas, que tão brilhantemente venceram o X Campeonato Sul Americano de Atletismo.

Com Quatro Partidas Será Encerrado o 1º Turno do Campeonato da L. F. R. J.

São Christovão x Vasco; Botafogo x Bangu; Andarahy x America e Olaria x Madureira

NA PISTA DO VASCO, INICIAM-SE, NOS DIAS 4 E 5 DE DEZEMBRO VINDOURO AS COMPETIÇÕES ATHLETICAS ENTRE CARIOCAS E PAULISTAS

O primeiro turno do "Campeonato Relampago" da novel Liga de Football do Rio de Janeiro encerra-se na tarde de hoje. Quatro partidas serão realizadas, sendo a que reune mais attractivos a que reunirá São Christovão e Vasco.

As demais, se bem que venham em plano secundario, não despertam as attenções dos aficionados do "soccer" citadino. O Bangu' pelejará em Alvaro Chaves enfrentando o Botafogo; o Andarahy receberá a visita do America e o Olaria a do Madureira.

S. CHRISTOVAO X VASCO

Estes dois rivaes medir-se-ão em Figueira de Mello. A pugna terá a caracteristica de "revanche"; como é sabido, o Vasco a ultima vez que enfrentou o São Christovão cedeu por 3x1. Os commandados de Pimenta estão confiantes e esperam derrubar novamente os pupillos de Floriano. Ambas as equipes estão preparadas e certamente farão uma lica renhida.

Os litigantes apresentarão as seguintes ordens:

S. CHRISTOVAO — Walter, Hernandez e Oswaldo; Picabea, Dodô e Affonsinho; Roberto Villegas, Caxambu', Quintanilha e Carreiro.

VASCO — Joel, Poroto e Italia, Rauha, Zarzur e Marcellino Perez; Lando, Alfredo, Niginho, Feitiço e Luna.

Juiz: Sanchez Diaz.

BANGU' X BOTAFOGO

Esta luta terá como local o estadium do Fluminense, escolhido de commum accordo pelos litigantes.

Poderá haver uma surpresa, o que em football não é difficil. Alias, o Bangu' pretende fazer força. No entretanto, o Botafogo é franco favorito. Arbitrará o jogo o sr. Guilherme Gomes.

Teams provaveis:

BANGU' — Walter, Mario e Fraga; Ferreira, Rodrigo e Leitão; Luiz, Ladislao, Euclydes, Antonio e Dininho.

BOTAFOGO — Aymoré, Lino e Nariz; Zézé, Martin e Canalli; Alvaro, Paschoal, Chemp, Peracio e Otto.

ANDARAHY X AMERICA

A mais fraca da rodada de hoje. O America possue mais conjunto e procurará rehabilitar-se amplamente. O Andarahy "fechará a raia" do campeonato.

Equipes provaveis:

ANDARAHY — Gaucho, Carara e Esquerdinha; Tide, Flodualdo e Armando; Armandinho, Astor Blanco, China e Arubinha.

AMERICA — Thadeu, Vital e Badu'; Brito, Og e Possato; Geraldito, Oscar, Placido, Carola e Pirica.

OLARIA X MADUREIRA

No suburbio da Leopoldina os tricolores de Madureira darão combate ao Olaria. Será certamente uma contenda equilibrada embora o Madureira seja apontado como provavel vencedor.

O sr. Carlos Oliveira Monteiro é o juiz designado.

AS DUAS EQUIPES

OLARIA — Inglez, Enéas e Alcebiades; Zarcy, Del Popolo e Nonô; Ary, Velha, Bahiano, Nestor e Motta.

MADUREIRA — Onça; Norival e Tinen; Gringo, Paulista e Aleides; Adilson, Almir, Baleiro, Bahia e Mineiro.

Assignaturas do DIARIO CARIOCA e dos demais jornaes e revistas do B R A S I L

LUX

Encarrega-se desse trabalho, por intermedio da sua Matriz no Rio de Janeiro, sua Succursal em S. Paulo e seus correspondentes nos Estados.

MATRIZ NO RIO — Rua Buenos Aires, 176 — Telephone 43-5122.

SUCCURSAL EM S. PAULO — Edificio Martinelli, 24.º andar — Tel. 2-4740

BOM -- BONITO -- BARATO --

Na grande venda do XV anniversario da fundação da victoriosa

ALFAIATARIA TRIANGULO

170 -- Rua 7 de Setembro -- 170 -- F. 22.2223

Rubro-Negro Por Mais Dois Annos

LEONIDAS ASSIGNOU CONTRATO HONTEM — CINCOENTA CONTOS DE LUVAS

Finalmente hontem ficaram definitivamente solucionadas as duvidas que surgiram quanto á renovação de contrato do consagrado crack rubro-negro, Leonidas.

E' do dominio publico a intenção do meia colored em abandonar o Flamengo caso este não lhe désse a quantia pedida, adeantando-se até já ter recebido boas propostas de clubs francezes e italianos.

Dessa forma, a assignatura de contrato de Leonidas, tranquiliza os rubro-negros, que contam desta forma por mais dois annos, com o valioso concurso do "Diamante Negro".

Para a assignatura de seu compromisso, Leonidas recebeu 50 contos de luvas e perceberá a quantia de um conto de réis mensaes. O contrato vigorará de 1º de janeiro de 1938 á 31 de dezembro de 1939.

DE QUE SERVE VIVER SE É IMPOSSIVEL COMER?

Um estomago estragado torna a vida impossivel. Tudo parece sombrio e o mal humor é constante, pois nada affecta tanto o lado moral como as más digestões repetidas. Os primeiros symptomas de desarranjos do estomago, taes como — gazes, ardores, sensações de pesadumes, somnolencia depois das refeições, arrotos acidos e insomnia, produzem uma terrivel angustia. O doente se pergunta com razão si effectivamente estes males não são realmente precursores da gastrite, da dyspepsia ou das ulceras estomacaes. A' primeira indicação da dor tome-se a Magnesia Bisurada, e em 3 minutos esta não somente porá fim a seus males, porem, forrando as paredes delicadas do estomago, as protege contra a acção corroedora do excesso de acidez que se faz sentir quando a digestão é demasiadamente lenta. Deve-se lembrar sempre que a digestão deve terminar dentro de 2 ou 3 horas, e quando se prolonga — os symptomas mencionados anteriormente são uma indicação disso — é porque o estomago funciona mal e requer que se tome uma pequena dose de pó ou 2 ou 3 tabletas de Magnesia Bisurada.

MAGNESIA BISURADA

A venda em todas as pharmacias em pó e em tabletes.

Será empossada amanhã

A PRIMEIRA DIRECTORIA DA ASSOCIAÇÃO CARIOCA DE ARBITROS — A SOLENNIDADE TERA' LOGAR NA SE'DE DA A. C. D. — UM CONVITE AOS CHRONISTAS SPORTIVOS

Recebemos:

"A primeira directoria da Associação Carioca de Arbitros será empossada amanhã, na séde da Associação de Chronistas Desportivos, cedida aos dedicados juizes que desejarem, assim, prestar uma expressiva manifestação de sympathia á chronica sportiva da cidade.

Desejando dar á posse a ser levada a effeito, um aspecto inteiramente cordial, a A. C. A. enviou á A. C. D. o seguinte attencioso officio:

"Pelo presente cabe-me expressar-lhe meus agradecimentos pela cessão de sua séde social para a posse da primeira directoria da Associação Carioca de Arbitros, o que demonstra os patrioticos propositos de que se acha animada a A. C. D. em bem servir aos que buscam ajudar o desenvolvimento dos desportos em nossa terra.

Sobejas razões vêm reaffirmar, eloquentemente, que aquelles que representam a Associação de Chronistas Desportivos se fizeram verdadeiro sustentaculo de todas as boas causas que se prendem, mui estreitamente, ao progresso e fortalecimento dos sports patrios.

Aproveitando a opportunidade que se me apresenta, tenho a grata satisfação de convidar, com especial empenho e particular insistencia, por intermedio da A. C. D. a todos os periodicos desta capital para assistirem á posse da sua primeira directoria, a realizar-se no dia 29 do corrente, ás 20 1/2 horas.

Prevaleço-me do ensejo para apresentar-lhe protestos de elevada estima e distincta consideração. — Pela Associação Carioca de Arbitros, a) C. Santa Maria, presidente".

A CHRONICA SPORTIVA HOMENAGEADA PELO GRAJAHU' TENNIS CLUB

O Grajahu' Tennis Club, procurando incentivar a pratica do basketball, resolveu organizar um campeonato interno, proporcionando deste modo um ensejo a que seus defensores e associados em constantes jogos mantenham a sua forma.

A directoria grajauhense, prestando uma homenagem a chronica sportiva da cidade, dedicou as equipes nomes de alguns jornaes, entre os quaes se conta o do DIARIO CARIOCA.

O INICIO DO CERTAME

Perante numerosa e selecta assistencia desenrolou-se quinta-feira p. p. os jogos iniciaes do torneio interno.

Foram realizados dois jogos, finalizando com a victoria da equipe d'"A Nota" e "Correio da Noite".

HOJE MAIS UM JOGO

Este campeonato tem o seu proseguimento hoje, ás 18.30 horas, com a realização do match DIARIO CARIOCA x "Jornal dos Sports".

Pelos valores que integram ambas as equipes, prevê-se uma luta renhida, onde é difficil prognosticar um vencedor, dada a egualdade de forças que existem entre os litigantes. O DIARIO CARIOCA e "Jornal dos Sports" serão capitaneados por Carlito e Lamparina, respectivamente.

GENTILEZAS AOS CHRONISTAS

Quando da abertura do campeonato, os organizadores deste certame, tendo á sua frente a figura dynamica de seu presidente, sr. Octavio Bentes, prestaram aos jornalistas presentes sincera homenagem.

Aos chronistas foi offerecida lauta mesa de doces e refrigerantes.

ARSENICO IODADO COMPOSTO

Fortifica — Depura — Revigora — Vence a anemia, o rachitismo e a fraqueza geral. A' venda em todas as drogarias e boas pharmacias

Raid "Cidade de Bello-Horizonte"

O ENORME INTERESSE QUE ESSA EMPOLGANTE PROVA VEM DESPERTANDO ENTRE OS NOSSOS AUTOMOBILISTAS — CORRERÃO, VOLANTES CARIOCAS, MINEIROS, GAUCHOS E PAULISTAS

A prova automobilistica com que o Automovel Club do Brasil encerrará as suas actividades sportivas no corrente anno, vem despertando o maximo interesse, entre os nossos corredores, principalmente, amadores, desejosos de demonstrarem as suas aptidões no controle horario dos seus carros.

Prova essencialmente de regularidade, o raid "Cidade de Bello Horizonte", ensejará aos amantes do arrojado sport, opportunidade de demonstrarem as suas aptidões no controle mathematico de suas medias, em tres velocidades differentes, num percurso de 541 kilometros.

LUIZ PEDERNEIRAS, O CONSAGRADO DESPORTISTA CARIOCA SOLICITOU INSCRIPÇÃO NA EMPOLGANTE PROVA DE 11 DE DEZEMBRO

O consagrado desportista carioca Luiz Pederneiras, que se classificou brilhantemente na categoria "sport" na Subida de Montanha, realizada em março deste anno, inscreveu-se no raid "Cidade de Bello Horizonte" no qual participará inscripto na classe "B", apresentando-se como um dos mais destacados concorrentes.

O COMMENDADOR SABBADO D'ANGELO, ACABA DE OFFERECER DEZ INSCRIPÇÕES PARA O "RAID CIDADE DE BELLO HORIZONTE"

O estimado industrial paulista Sabbado D'Angelo, acaba de offerecer aos corredores que participarão do raid Rio-Bello Horizonte, dez inscripções "Sudan" a exemplo do que fez na prova realizada em setembro a Juiz de Fora, demonstrando, assim, o seu grande espirito sportivo, que o vem consagrando entre os benemeritos do auto-sport nacional.

EXCURSÃO DO DEPARTAMENTO AUTOMOBILISTICO

A excursão que o Departamento Automobilistico do Automovel Club do Brasil promove para o proximo dia 9 de dezembro vindouro, será a nota elegante da empolgante prova, sendo grande o numero de socios do A. C. B. que vêm solicitando inscripções para a mesma, que possue um esplendido programma de estada em Bello Horizonte. Os interessados deverão se dirigir á séde do Club á rua do Passeio, 90, das 9 ás 18 horas, diariamente.

NATAL DAS CRIANÇAS POBRES NO CLUB DOS DUZENTOS

A festa que, elementos destacados da directoria do Automovel Club do Brasil, promette para o proximo dia 25 de dezembro, constituirá um verdadeiro acontecimento para as populações circumvizinhas do Club dos Duzentos, na qual serão offerecidos milhares de brinquedos e objectos de uso ás crianças residentes naquella redondeza que, assim, terão augmentadas as alegrias do seu ansiado dia de Natal. A' séde do A. C. B. chegam, diariamente, valiosas offertas dos seus associados que, prestarão, desta maneira, o seu nobilitante apoio á esse generoso emprehendimento.

Caixa de A. P. da Inspectoria de Aguas e Esgotos

A ELEIÇÃO DE HOJE

Realiza-se hoje, dia 28, a eleição dos membros da Junta Administrativa da Caixa de Aposentadoria e Pensões da Inspectoria de Aguas e Esgotos, para o triennio de 1938 a 1940.

Para esse pleito haverá cinco secções eleitoraes, das quaes a primeira é volante, funccionando as restantes nos seguintes locaes: Rua Marquez Leão, 19; rua Sant'Anna, 235; rua Riachuelo, 274 e rua Estacio de Sá, 60.

ALLIANÇA DO LAR (LTDA.)

Séde: — AVENIDA RIO BRANCO, n.º 91-5.º andar s. 9 a 13 — RIO DE JANEIRO

Carta Patente n.º 113 — Expedida pelo Thesouro Federal

Resultado do sorteio do plano immobiliario, realizado pela Loteria Federal do Brasil, no dia 27 de Novembro de 1937.

PLANO FEDERAL DO BRASIL

PLANO "Z"

MILHAR — 9206 — Premiado com o valor de Rs. .. .. .. 30:000$000

CENTENA — Todos os titulos com os tres finaes 206 estão contemplados com Rs. .. .. 6:000$000

PLANO "Y"

MILHAR — 9206 — Premiado com o valor de Rs. .. .. 30:000$000

CENTENA — Todos os titulos com os tres finaes 206 estão contemplados com Rs. .. .. 3:600$000

PLANO "X"

MILHAR — 9206 — Premiado com o valor de Rs. .. .. 20:000$000

CENTENA — Todos os titulos com os tres finaes 206 estão contemplados com Rs. .. .. 2:400$000

SERIE "A"

MILHAR — 9206 — Premiado com o valor de Rs. .. .. 10:000$000

CENTENA — Todos os titulos com os tres finaes 206 estão contemplados com Rs. .. .. 1:200$000

INVERSÕES — 0269 — 0296 — 0629 — 0692 — 0926 — 0962 — 2069 — 2096 — 2609 — 2690 — 2906 — 2960 — 6029 — 6092 — 6209 — 6290 — 6902 — 6920 — 9026 — 9062 — 9260 — 9602 — 9620 — Premiados com Rs. .. .. 300$000

SERIE "B"

MILHAR — 9206 — Premiado com o valor de Rs. .. .. 5:000$000

CENTENA — Todos os titulos com os tres finaes 206 estão contemplados com Rs. .. .. 600$000

INVERSÕES — 0269 — 0296 — 0629 — 0692 — 0926 — 0962 — 2069 — 2096 — 2609 — 2690 — 2906 — 2960 — 6029 — 6092 — 6209 — 6290 — 6902 — 6920 — 9026 — 9062 — 9260 — 9602 — 9620 — Premiado com Rs. .. .. 200$000

Rio de Janeiro, 27 de Novembro de 1937.

VISTO: — Nelson Nogueira — Fiscal Federal
Eduardo F. Lobo — Director Thesoureiro
E. R. de Oliveira — Director Gerente

Convidamos os Srs. prestamistas portadores dos titulos acima mencionados a comparecerem á séde, para receberem immediatamente os titulos premiados.

HEIDER VILLARES SUCENA — FAUSTO DE FREITAS E CASTRO

ADVOGADOS

RUA DA ALFANDEGA, 47-3.º and. (Sala da frente) TEL. 23-0066

Reverenciando a Memoria Dos Que Morreram Defendendo o Regime

Varios aspectos tomados na egreja da Cruz dos Militares e nos cemiterios de S. João Baptista e São Francisco Xavier durante as homenagens prestadas ás victimas da revolução de 1935. Em baixo, á esquerda, o general Almerio de Moura visitando um dos tumulos.

As solennidades realizadas, hontem, nos Cemiterios de S. João Baptista e de S. Francisco Xavier--A proclamação do gen. Almerio de Moura aos seus commandados da 1.ª R. M.

Hontem, no mesmo dia que se glorificou o pavilhão auri-verde do Brasil, recordou-se o levante extremista de 1935 e o heroismo dos que, na defesa do regime e da patria, empunharam suas armas para defendel-o.

A lembrança daquelles bravos soldados que, integrados nos seus deveres, repelliram os inimigos do regime com o sacrificio da propria vida, foi acordada em todo o Brasil nessa triste data que jamais se apagará para gloria dos bons brasileiros, dos fieis servidores da Nação que elles prometteram servir.

Os hymnos que hontem puzeram em festas o Brasil exaltaram tambem o civismo dos heroes que se fizeram sacrificar para exemplo dos vindouros e grandeza do Brasil.

NO CEMITERIO DE S. JOÃO BAPTISTA

As primeiras horas da manhã de hontem encontravam-se no cemiterio de S. João Baptista varias commissões de officiaes, sargentos e praças de todos os corpos e estabelecimentos do Exercito.

Viam-se, tambem varios commandantes de corpos, representantes de varias autoridades, uma commissão de officiaes, sargentos e praças da Marinha, da Policia Militar, do Corpo de Bombeiros e do Corpo de Cadetes da Escola Militar. Ali tambem se achavam, desde muito cedo, o capitão Filinto Muller, chefe de policia; general Affonso Ferreira, ex-commandante do extincto 3.º R. I. e officiaes desta antiga unidade.

CHEGA O GENERAL ALMERIO DE MOURA

Pouco depois chegava áquella necropole acompanhado de seu Estado Maior e do general Newton Cavalcanti, o general Almerio de Moura.

Teve então inicio o ceremonial dirigido pelo major Mario Travassos.

(Conclue na 15.ª pagina).

Encaminhado ao Itamaraty o relatorio da representação brasileira no Congresso Postal do Panamá

O titular da Viação enviou ao seu collega das Relações Exteriores uma via do relatorio dos trabalhos da Delegação Brasileira ao IV Congresso da União Postal das Americas e Hespanha, realizado na capital do Panamá, em dezembro de 1936, bem como 3 exemplares dos actos concluidos naquelle Congresso, edição de Montevidéo, em 1937.

Dando uma maior applicação á mandioca

Com o sr. Fernando Costa conferenciou hontem á tarde, o sr. Nicolino Moreira, que apresentou a s. ex. um modelo de secador de mandioca e varias amostras de bolachas e pães fabricados somente com esse producto.

O ministro da Agricultura manifestou bastante interesse pelo assumpto, tanto mais quanto é pensamento de s. ex. mandar promover estudos tendentes a dar uma maior applicação á mandioca, producto que, em relação ás altas qualidades alimenticias que possue, tem tido, até agora, diminuto consumo.

Para as TOSSES, BRONCHITES e FRAQUEZAS em geral
Vinho Creosotado

A Criança, a Maior Victima do Communismo

O PERIGO DA INFILTRAÇÃO VERMELHA NAS OBRAS EDUCACIONAES DA INFANCIA

(Communicado do "Serviço de Divulgação" do Gabinete do chefe de Policia).

Uma das mais [illegible] dicas do presidente da Republica, no sentido de expurgar o Brasil dos perigos [illegible] communista, foi [illegible] dadoso e a selecção [illegible] didatico destinados á mocidade das escolas [illegible].

Persistindo [illegible] mais perigoso [illegible] ciosos, os communistas [illegible] que [illegible] para ser infantil e a [illegible] de [illegible] de Justiça [illegible] em [illegible] de seus principios subversivos.

Assim, nas escolas e [illegible] de bibliothecas infantis [illegible] com livros de [illegible] com illustrações [illegible] materia empolgante [illegible] dos principios [illegible] gem ou propositadamente [illegible] para que [illegible] criança [illegible] se assentem bases [illegible] tendencias de nosso [illegible] tradicionaes de nossa cultura e educação.

Outro methodo tambem [illegible] em pratica pelos agitadores [illegible] e o de [illegible] leaders communistas [illegible] de infancia [illegible] problema da educação e da hygiene infantil.

E' opportuno [illegible] o que disse da Russia Sovietica um dos fundadores do regime, o agitador Leon Trotsky: "A revolução deverá [illegible] a energia humana, quer collectiva, quer pessoal". E mais adeante affirma no "[illegible] Sovietico": — "Para [illegible] o paiz se as crianças de hoje serão amanhã [illegible] os homens de acção".

Joseph Stalin, o tyranno dos sovietes, em [illegible] discurso no "Congresso das Mães" chamou a attenção para o augmento da criminalidade infantil e declarou que o Estado applicaria medidas energicas, e mesmo a pena capital, para impedir que se desse o surto criminoso que se vem verificando entre os menores de 12 a 18 annos, em todo o territorio sob o jugo vermelho.

Não conseguiram os communistas em duas decadas de applicação do regime, criar uma mentalidade sadia entre as crianças, e ameaçam, retrogradando aos tempos da barbaria, applicando a pena de morte diante da fallencia do systema educacional que criaram.

No estrangeiro, todavia, seus methodos tendem a formar [illegible] estado de [illegible] para a infancia, facilitando a infiltração de sua doutrina maléfica e esquecendo-se, numa inconsciencia premeditada, que amanhã esses meninos de hoje serão homens [illegible] [illegible]

[illegible]

Conferenciaram com o ministro da Agricultura

O sr. Fernando Costa [illegible] da Agricultura, [illegible] no seu gabinete [illegible] Departamento Nacional da Producção Mineral [illegible] Silva e [illegible].

A conferencia [illegible] dos serviços [illegible] Departamento [illegible] quanto aos trabalhos [illegible] nas petroliferas do paiz.

Credito para Equipamentos das Estações de Radio

Ao Tribunal de Contas [illegible] os devidos effeitos, o [illegible] da Viação enviou copia do decreto n. 2.102, de [illegible], que abre o credito especial de [illegible] 1.500:000$000, para a [illegible] de equipamentos [illegible] nas estações radio-[illegible] de Recife, Bahia, Rio de Janeiro

Sucuruvy, Paraguay, Mignon, Quarahim, Chicote, Royal Star, Dominó, Tapirapé e Nhá São as Nossas Indicações Para a Reunião de Hoje

Despertam Interesse os Encontros de Potros

1ª CARREIRA

1.600 metros — 6:000$000 — A's 13 horas

SUCURUVY, 55 kilos — Acaba de ganhar por varios corpos, confirmando a impressão de que se trata dum dos melhores exemplares da turma de 1937. Em corrida normal, não deve ser derrotado.

DOYATANGA', 53 kilos — Secundou Carmo no sabbado em pista que não lhe é das mais favoraveis. Em terreno gramado deve ser uma das mais fortes adversarias de Sucuruvy, ao qual aliás já sobrepujou não faz muito. Temos apenas a notar que o Sucuruvy actual corre bastante mais.

BOMSUCCESSO, 55 kilos — Não deixou impressão na ultima sabbatina. Na grama, acreditamos que se empregue com maior efficiencia.

CADETE, 55 kilos — Não cremos que chegue a figurar entre semelhantes adversarios.

NINON, 53 kilos — Acaba de sair de perdedora, em bom estilo. Seus responsaveis estão esperançados.

2ª CARREIRA

1.400 metros — 10:000$000 — A's 13.30

TEJO, 55 kilos — Evidenciou sensiveis melhoras no domingo, ao secundar Ninon. Já não parece o mesmo fraquinho rival de Cadete.

SOLIMÕES, 55 kilos — Appareceu correndo muito no domingo. Mais poupado, hoje, poderia ser perfeitamente o vencedor.

CASTELLA, 53 kilos — Não parece ser para já.

AFORTUNADO, 55 kilos — Perde sempre "rail" este paranaense, o que nos leva a crer se achem um pouco malbaratadas suas energias. De qualquer modo, se lograr reproduzir as carreiras anteriores, deve ser dos primeiros.

TANGUA', 55 kilos — Embora já tenham agradado suas ultimas performances, não acreditamos que ganhe duns determinados adversarios.

MIST, 53 kilos — Deverá aguardar outra opportunidade.

PARAGUAY, 55 kilos — Impressionou excellentemente na estréa. Se não estranhar a pista de grama, deve ser o mais provavel ganhador.

BRINCADEIRA, 53 kilos — Fraquinha.

FLAMENGO, 55 kilos — Tem bom "pedigree" este debutante. Parece-nos, entretanto, algo cru.

NINITA, 53 kilos — Na pista de grama, deve actuar destacadamente.

QUINCAS BORBA, 55 kilos — No domingo foi pouco "esplêe" a victoria de Ninon. Já tem performances na turma que permittem cogitar de suas possibilidades.

ASSAULA, 53 kilos — Não impressionou na estréa.

LAMINA, 53 kilos — Estreou em companhia algo aborrecida. Fica mais tarde.

3ª CARREIRA

1.600 metros — 8:000$000 — A's 14 horas

MIGNON, 53 kilos — Vem actuando com exemplar regularidade. Segunda de Quatipuru' e Sucuruvy respectivamente, impõe-se como a mais provavel ganhadora.

FACEIRICE, 53 kilos — Reappareceu no domingo, chegando logo depois de Mignon. Como na grama parece correr mais reputamol-a uma brava adversaria da filha de Mirandus.

PATUSKA, 53 kilos — Em sua ultima apresentação foi nitidamente batida por Mignon.

MONDESIR, 55 kilos — Não foi brilhante sua actuação no domingo; verdade é que em raiá de areia. Na grama, tem de ser respeitado.

GANDAIA, 53 kilos — Suas ultimas performances accusam qualquer declinio.

CARANDAY, 55 kilos — Acaba de obter a primeira victoria em estilo muito seductor. Com estes adversarios, cabe, entretanto, uma certa reserva.

4ª CARREIRA

1.400 metros — 4:000$000 — A's 14.30

QUARAHIM, 58 kilos — Reappareceu no sabbado, correndo muito, pois, como vimos, secundou Nhandi, num lote de quinze competidores. Receiamos, hoje, apenas o peso.

COBRE, 53 kilos — Na carreira referida foi quinto proximo de Quarahim. Tem alguma chance.

BELGRANO, 52 kilos — Sabbado era esperado e não correspondeu á expectativa. Confirmando as performances anteriores, deve ser o adversario mais forte de Quarahim.

UGERE, 50 kilos — Está correndo muito pouco este anno. Ao demais, sempre que reapparece, deixa a desejar.

AUDITOR, 58 kilos — Acaba de ganhar de adversarios mais fracos e em terreno á sua feição. Na grama e nesta turma, suas possibilidades já não são tão grandes.

PICUHY, 52 kilos — Suas ultimas performances não o recommendam.

5ª CARREIRA

1.500 metros — 4:000$000 — A's 15 horas

CANTO REAL, 51 kilos — Acaba de secundar Auditor, desenvolvendo boa acção. Antigamente corria mais na grama. Se ainda fôr o mesmo, deve, pois, esta tarde, correr o dobro.

SALVARSAN, 51 kilos — Deixou boa impressão no domingo. Tem chance para o "place".

DISTHENIO, 48 ks. — Acha-se correndo pouco. Difficil.

CAMBUY, 54 kilos — Vem de São Paulo com boas performances. Pode ser o ganhador.

IBAPUASINHO, 50 kilos — Possibilidades reduzidas.

CLIPPER, 51 kilos — Não correu o que se esperava no domingo. Como parece ter mudado de "gostos", temos as nossas esperanças na grama.

FRANCEZA, 52 kilos — Em terreno gramado deve ser uma das mais provaveis ganhadoras.

MISS BA', 55 kilos — Vem figurando pagadamente. Na grama teria alguma chance.

CHICOTE, 51 kilos — Na ultima vez em que se apresentou na grama nesta turma, ganhou espectacularmente. Bem pensado mesmo, é a força do pareo.

MUSSUA, 54 kilos — Suas ultimas performances não agradaram.

ZARDA, 55 kilos — Correu pouco no domingo. Mais leve e acuerrida, deve desenvolver, hoje, outra acção.

JUIZ, 58 kilos — Baixou de forma. Na grama é perigoso.

6ª CARREIRA

1.600 metros — 4:000$000 — A's 15.35

SABRE, 50 kilos — Correu apreciavelmente no domingo ao escoltar Paisagem e Royal Star. Como na grama, produz mais, é considerado uma das forças.

ROYAL STAR, 55 kilos — Depois de muito tempo resolveu-se a correr no domingo, deixando, assim, optima impressão na prova ganha por Paisagem. Antigamente corria mais na grama. Se não tiver mudado, o que é commum em animal velho, deve ser a mais provavel ganhadora.

SOISSONS, 53 kilos — Acha-se correndo pouco.

ORTRUDA, 55 kilos — Na areia, não tem figurado. Na grama terá alguma chance.

MICUIM, 56 kilos — Já correu bastante mais no domingo, este filho de Brazol. E' um dos indicados a vencer.

URUOCA, 58 kilos — A turma acha-se á sua feição. Tememos que succumba aos kilos.

SANGUENOL, 52 kilos — Como traz a mesma origem de Paisagem, que aqui se deu bem, poderá ser o ganhador em pista arenosa. Já na grama deve ser mais difficil.

7ª CARREIRA

1.600 metros — 4:000$000 — A's 16.10

NHANDI, 55 kilos — Acaba de ganhar em turma mais fraca, mas em estilo tão attraente que pode repetir o feito.

ESPLIN, 56 kilos — Ha uma semana foi penultimo nesta turma. Difficil, pelo que vemos.

DOMINO', 55 kilos — A despeito da pista de areia, correu optimamente quando da victoria de Sanguenol. Na grama seria o mais provavel ganhador.

IJUHY, 50 kilos — Pouco tem feito ultimamente. Não cremos.

MOLEQUE DOZE, 58 kilos — Vem actuando com perfeita regularidade. Segundo de Sanguenol na corrida passada, impõe-se agora como um dos candidatos mais viaveis.

MEDOC, 48 kilos — Na grama, não cremos.

MIRACAIA, 53 kilos — Acha-se actuando a contento em São Paulo.

NAMETE, 52 kilos — Foi apreciavel sua ultima performance. Tem chance.

MEROBI, 57 kilos — Nesta turma e na grama, não deve ser desprezada.

BRACATE'A, 54 kilos — Se ha uma semana não se collocou nesta turma, na areia, hoje, deverá alimentar poucas esperanças.

8ª CARREIRA

1.800 metros — 5:000$000 — A's 16.50

RAIO DO LUAR, 52 kilos — Não será apresentado.

MISS PRAIA, 55 kilos — Acha-se correndo pouco.

URUSSANGA, 50 kilos — Agradou seu terceiro para Tapirapé e Uruoca, depois de perseguir a ultima sem treguas. Se ninguem der em cima, pode ser o ganhador.

MADREPERLA, 56 kilos — Em pista de areia, onde raras vezes tem perdido, teria o nosso voto.

TAPIRAPE', 54 kilos — Qualquer de suas ultimas performances recommenda-o ao apostador. Segundo proximo a Raio do Luar, em outra escala de peso, pode ser considerado mesmo o candidato do retrospecto.

OH!, 58 kilos — A turma lhe é inteiramente favoravel. Receiamos, entretanto, o peso.

EVEREST, 51 kilos — Parece ir readquirindo a antiga forma, motivo pelo qual, embora tenha ganho de adversarios bem mais fracos, ainda se destaca hoje como uma das forças.

CHEERIO, 58 kilos — Em pista de grama macia, poderia figurar.

LUMINE, 58 kilos — Para quem acaba de obrigar seriamente Timely, a turma não podia ser mais á feição. Em grama secca custarão a arrebatar-lhe o triumpho.

9ª CARREIRA

1.600 metros — 6:000$000 — A's 17.30

NHA', 52 kilos — Acaba de produzir brilhante performance ao secundar Stayer em 1.800 metros. Na milha, parece-nos a força. Tememos apenas os ligeiros, como Alubia e Salpetre.

PASOS LARGOS, 58 kilos — Evidenciou sensiveis melhoras ao secundar Oswaldo Aranha no domingo. Está incluido no rol das forças.

ALUBIA, 49 kilos — Prejudicada pela velocidade inicial de Nhá.

UBAJARA, 51 kilos — Na grama, pode rehabilitar-se dos fracassos anteriores, pois anda bem.

ARQUERO, 50 kilos — Embora se ache na ponta dos cascos, achamos a turma superior aos seus recursos.

UYRAPARA, 56 kilos — Ha uma semana foi muito apagada sua actuação na areia. Na grama deve desenvolver outra acção.

SALPETRE, 49 kilos — A distancia não lhe podia ser mais favoravel. Comtudo, só acreditariamos na areia.

NOSSOS PROGNOSTICOS

Sucuruvy — Doyatangá — Bomsuccesso

Paraguay — Solimões — Tejo

Mignon — Faceirice — Mondesir

Quarahim — Belgrano — Auditor

Chicote — Zarda — Cambury

Royal Star — Sabre — Micuim

Dominó — Nhandi — Moleque Doze

Raio do Luar — Tapirapé — Everest

Nhá — Ubajara — Pasos Largos

A reunião de amanhã

MONTARIAS PROVAVEIS

1º — Premio "Paisagem" — 1.600 metros — 6:000$000.

		Ks.
1	Sucuruvy, S. Batista	55
2	Doyatangá, P. Gusso	53
3	Bomsuccesso, R. Freitas	55
4	Cadete, S. Bezerra	55
5	Ninon, G. Costa	53

2º — Premio "Pendulo" — 1.400 metros — 10:000$000.

			Ks.
	(1	Tejo, R. Sepulveda	55
1	(2	Solimões, R. Freitas	55
	(3	Castella, S. Bezerra	53
	(4	Afortunado, P. Gusso	55
2	(5	Tangua, H. Herrera	55
	(6	Mist, W. Cunha	53
	(7	Paraguay, A. Molina	55
3	(8	Brincadeira, Batista	53
	(9	Flamengo, G. Costa	55
	(10	Ninita, C. Pereira	53
	(11	Q. Borba, F. Costa	55
4	(12	Assaula, R. Spiegel	53
	(13	Lamina, P. Vaz	53

3º — Premio "Oswaldo Aranha" — 1.600 metros — 8:000$.

		Ks.
1—1	Mignon, H. Herrera	53
2—2	Faceirice, A. Molina	53
3—3	Patuska, W. Cunha	53
4—4	Mondesir, R. Freitas	55
(5	Gandaia, P. Costa	53
5 (6	Caranday, P. [illegible]	55

4º — Premio "Ninon" — 1.400 metros — 4:000$000.

		Ks.
1	Quarahim, A. Molina	58
2	Cobre, P. Simões	53
3	Belgrano, R. Freitas	52
4	Ugeré, H. Soares	50
5	Auditor, W. Cunha	58
6	Picuhy, P. Vaz	52

5º — Premio "Toby" — 1.500 metros — 4:000$000.

			Ks.
	(1	C. Real, G. Costa	51
1	(2	Salvarsan, Herrera	51
	(3	Disthenio, H. Soares	48
	(4	Cambuey, Popovitz	54
2	(5	Irapuasinho, Serra	50
	(6	Clipper, P. Vaz	51
	(7	Franceza, S. Bezerra	52
3	(8	Miss Bá, A. Molina	55
	(9	Chicote, D. Ferreira	51
	(10	Mussuá, J. Morgado	54
4	(11	Zarda, C. Pereira	55
	(12	Juiz, P. Gusso	58

6º — Premio "Sucuruvy" — 1.600 metros — 4:000$000.

			Ks.
1—1		Sabre, O. Serra	50
	(2	Royal Star, Herrera	55
2	(3	Soissons, R. Spiegel	53
	(4	Ortruda, P. Gusso	55
3	(5	Micuim, L. Meszaros	56
	(6	Uruoca, S. Baptista	58
4	(7	Sanguenol, P. Vaz	52

7º — Premio "Auditor" — 1.600 metros — 4:000$000 — Betting.

			Ks.
1	(1	Nhandi, H. Herrera	55
	(2	Esplin, G. Costa	56
2	(3	Dominó, L. Meszaros	55
	(4	Ijuhy, S. Batista	50
3	(5	M. Doze, R. Freitas	58
	(6	Medoc, S. Bezerra	48
	(7	Miracaia, Popovitz	53
4	(8	Namete, P. Gusso	52
	(9	Merobi, A. Molina	57
	(10	Bracatea, H. Soares	54

8º — Premio "Agente" — 1.800 metros — 5:000$000 — Betting.

			Ks.
1	(1	R. do Luar, N. C.	52
	(2	M. Praia, R. Freitas	55
2	(3	Urussanga, G. Costa	50
	(4	Madreperola, Gusso	56
3	(5	Tapirapé, H. Herrera	54
	(6	Oh!, S. Batista	58
4	(7	Everest, G. Costa	51
	(8	Cheerio, P. Vaz	58
	(9	Lumine, L. Meszaros	58

9º — Premio "Sanguenol" — 1.600 metros — 6:000$000 — Betting.

			Ks.
1—1		Nhá, G. Costa	52
	(2	P. Largos, R. Freitas	58
2	(3	Alubia, S. Bezerra	49
	(4	Ubajara, A. Molina	51
3	(5	Arquero, P. Vaz	50
	(6	Uyrapara, H. Herrera	56
4	(7	Salpetre, W. Cunha	49

Jockey Club Brasileiro

Até ás 17 horas de hoje, domingo 28, serão recebidas na sala da Commissão de Corridas, no Hippodromo Brasileiro, as retiradas (gratuitas), dos animaes inscriptos no premio classico "Jockey Club de Montevidéo", que fará parte da reunião do dia 5 de dezembro.

A hora da 1.ª carreira

A primeira carreira de hoje será realizada ás 13 horas.

VISTAM-SE NA

ALFAIATARIA MAR E TERRA

42 - AVENIDA MARECHAL FLORIANO - 42

(Esquina de Andradas)

Casa de confiança — Elegancia e conforto — Confecção garantida. Roupas feitas para homens e rapazes — Roupas sob medida, confecção de luxo, por preços baratos

NÃO SE ESQUEÇAM:

ALFAIATARIA MAR E TERRA

42 — AVENIDA MARECHAL FLORIANO — 42

A Reunião de Hontem

Zug Levantou a Carreira Mais Importante

Com um bom programma de sete carreiras não foi difficil ao Jockey Club, num dia quasi feriado como o de hontem, realizar com pleno successo sua ultima sabbatina.

A carreira inicial foi ganha, como se esperava, por Navalha, que uma semana antes secundara Victoria Regia, agora ausente. Montada por Walter Cunha, a filha de Linters ganhou de um extremo ao outro, saindo, assim, de perdedora na Gavea.

O pareo seguinte, com surpresa geral, foi levantado pela paranaense Raymunda, cuja ultima actuação fôra apagada. Tomando a ponta, sob a solicitação de Herrera, a filha de Bamuntcho limitou-se, dahi em deante, a ensinar o caminho a seus adversarios, registando dessa fórma a segunda victoria na Gavea.

Enio, cuja ultima performance não fôra má, venceu sem surprehender o Premio "Nhandi", registando assim a terceira victoria do anno. O filho de Ministro foi dirigido por Pedro Gusso, que se houve a contento.

A carreira seguinte marcou uma applaudida victoria de Zug que, graças á differença de peso, poude assim desforrar-se de Bilhete. O cavallo nacional foi levado ao vencedor pelo minusculo Domingos Ferreira Sobrinho.

Ufal, que era um dos indicados para levantar o Premio "Estrellita", tomou a ponta quando o "starter" abriu a pista, e assim veiu até no final, obtendo assim a terceira victoria do anno.

Natal, que em sua ultima apresentação na turma, não arredou pé do logar, venceu muito firme o Premio "Cannes", registando a terceira victoria do anno.

A reunião foi encerrada com uma facil victoria de Pelotense, com o qual o aprendiz Domingos Ferreira obteve a segunda victoria da tarde. Agradecendo muito a baixa de peso, o filho de Plantago não encontrou assim difficuldades em registar a segunda victoria do anno.

1ª CARREIRA

549 Premio "Atuman" — Animaes nacionaes — Pesos da tabella — 1.400 metros — Premios: 3:500$, 700$ e 350$.

NAVALHA, fem., alazão, 5 annos, Paraná, Linters e Prata, do sr. Hermann A. Silva, 51 kilos, W. Cunha 1.º

Adaga, 54 kilos, P. Spiegel 2.º

Apressado, 56 kilos, J. Morgado, ap. 3.º

Kasteó, 55 kilos, P. Gusso 0

Mehari, 55 kilos, G. Costa 0

Vira Mundo, 55 kilos, S. Batista 0

Vodka, 53 kilos, H. Soares, aprendiz 0

Ganho por dois corpos; do 2º ao 3º, um corpo e meio.

Rateios: 18$800 em 1º; dupla (22) 64$800; placés: Navalha 12$600; Adaga 23$000.

Tempo: 95" 2/5.

Total das apostas: 12:610$000.

Criador: Carlos Dietsch.

Tratador: Manoel J. Oliveira.

RATEIOS EVENTUAES

1—1	Apressado	54	72$200
(2	Navalha	207	18$800
2 (3	Adaga	30	130$100
(4	Kasteó	86	45$300
3 (5	Vodka	39	100$100
(6	V. Mundo	38	102$700
4 (7	Mehari	34	114$800
	Total	488	
12		56	104$200
13		35	166$800
14		22	265$100
22		90	64$800
23		239	24$100
24		214	27$200
33		15	389$000
34		53	110$100
44		6	973$300
	Total	730	

A saida foi rapida e egual, destacando-se logo a favorita Navalha, que em breve abria dois corpos sobre Adaga. Em terceiro corria Apressado, precedendo os demais. Sem outras alterações, a corrida chegou á recta, ponto em que Navalha consolidou mais seu dominio, inutilizando as successivas investidas de Adaga, que conservou o segundo, a mais de um corpo de Apressado.

2ª CARREIRA

550 Premio "Victoria Regia" — Animaes nacionaes, de quatro annos — Pesos da tabella — 1.200 metros — Premios: 4:000$, 800$ e 400$.

RAYMUNDA, fem., castanho, 4 annos, Paraná, Bamuntcho e Pimenta, do sr. João J. Manso de Araujo, 54 kilos, H. Herrera 1.º

Zeni, 54 kilos, G. Costa 2.º

Filhinho, 56 kilos, W. Lima 3.º

Tendy, 54 kilos, C. Pereira, aprendiz 0

Observador, 56 kilos, J. Morgado, ap. 0

Segura, 54 kilos, R. Freitas 0

Picolino, 56 kilos, P. Gusso 0

Violet le Duc, 56 kilos, S. Batista 0

Ganho por um corpo e meio, do 2º ao 3º, meio pescoço.

Rateios: 122$300 em 1º; dupla (11) 77$500; placés: Raymunda 16$200; Zeni 10$800; Filhinho 13$400.

Tempo: 79" 1/5.

Total das apostas: 25:110$000.

Criador: Carlos Dietsch.

Tratador: João Coutinho.

RATEIOS EVENTUAES

1 (1	Zeni	776	13$700
(2	Raymunda	57	122$300
2 (3	Filhinho	139	76$600
(4	Observador	26	409$500
3 (5	V. le Duc	73	145$800
(6	Segura	50	153$100
4 (7	Picolino	111	95$900
(8	Tendy	39	273$000
11		105	77$500
12		251	32$400
13		232	35$100
14		155	51$500
22		9	904$800
23		72	113$100
24		71	114$700
33		17	479$000
34		92	88$500
44		11	740$300
	Total	1018	

Picolino demorou um pouco a saida que afinal foi boa. Zeni esteve na frente os primeiros metros, mas logo deixou passar Raymunda e Segura, abrindo a primeira dois corpos. Zeni conservou o terceiro na frente de Filhinho. Sempre na frente, Raymunda entrou na recta, ponto em que trazia dois corpos sobre Segura. Esta, mais adeante, afrouxou, deixando passar Zeni, cujo impeto não foi efficiente para dar alcance á leader, que venceu firme.

3ª CARREIRA

551 Premio "Nhandi" — Animaes nacionaes — Pesos especiaes, com descarga para aprendizes — 1.500 metros — Premios: 3:500$, 700$ e 350$.

ENIO, masc., castanho, 5 annos, R. de Janeiro, Ministro e Dona, do sr. E. T. Fernandes, 56 kilos, P. Gusso 1.º

Votú, 48/49 kilos, W. Cunha 2.º

Sonador, 56 kilos, G. Costa 3.º

Cannes, 54/51 kilos, D. Ferreira, ap. 0

Industrial, 50/47 kilos, A. Dias, ap. 0

Caracapú, 56 kilos, H. Herrera 0

Ganho por paleta; do 2º ao 3º, varios corpos.

Rateios: 21$500 em 1º; dupla (23) 62$700; placés: Enio reis 14$600; Votú 21$700.

Tempo: 102".

Total das apostas: 28:590$000.

Criador: A. e A. L. S. Werneck.

Tratador: Mario de Almeida.

RATEIOS EVENTUAES

1—1	Cannes	168	76$200
2—2	Enio	585	21$800
3—3	Votú	315	40$600
4—4	Caracapú	272	60$100
5 (5	Sonador	213	60$100
(6	Industrial	48	266$600
	Total	1601	
12		156	60$300
13		61	154$300
14		88	107$000
15		50	188$300
23		150	62$700
24		222	42$100
25		118	63$600
34		80	117$700
35		73	128$900
45		111	84$800
55		38	247$700
	Total	1177	

Foi irritantemente demorada a partida do Premio "Nhandi", devido a Caracapú e Sonador, em especial o primeiro. A sirene já ha muito havia soado quando os seis competidores sairam, destacando-se logo Cannes, pela qual Votú não demorou a passar. Mais adeante, Enio collocou-se em segundo a pequena differença de Cannes. Sem outras alterações, a corrida chegou á recta, ponto em que Votú e Enio destacaram-se mais dos restantes, travando emocionante luta que se resolveu a favor do primeiro.

4ª CARREIRA

552 Premio "Carmo" — Animaes de qualquer paiz — Pesos especiaes, com descarga para aprendizes — 1.600 metros — Premios: 4:000$, 800$ e 400$000.

ZUG, masc., alazão, 7 annos, S. Paulo, Feuillage e Bright Eyes, do sr. L. de P. Machado, 52/49 kilos, D. Ferreira, ap. 1.º

Bilhete, 58 kilos, H. Herrera 2.º

Joker, 48/50 kilos, S. Batista 3.º

Mango, 55 kilos, G. Costa 0

Morón, 55/53 kilos, O. Serra, aprendiz 0

Ganho por paleta; do 2º ao 3º, dois corpos e meio.

Rateios: 31$800 em 1º; dupla (12) 42$800; placés: Zug 12$800; Bilhete 18$600.

Tempo: 108".

Total das apostas: 26:660$000.

Criador: O proprietario.

Tratador: Ernani de Freitas.

RATEIOS EVENTUAES

1	Bilhete	418	26$300
2	Joker	343	32$000
3	Mango	78	141$000
4	Zug	345	31$800
5	Morón	191	57$500
	Total	1375	
12		229	13$500
13		68	146$800
14		233	42$800
15		70	142$600
23		77	129$600
24		260	38$400
25		103	96$900
34		66	151$200
35		22	453$800
45		120	83$200
	Total	1248	

Quando o "starter" conseguiu alinhar Mango, a partida foi dada em boas condições, destacando-se em luta Mango e Morón, o primeiro dos quaes firmou-se na vanguarda, fugindo dois corpos. Sempre na frente o filho de Sin Rumbo entrou na recta. Das especiaes em deante teve porem de ceder á energia dos ataques de Zug e Bilhete. O primeiro que dominou com antecipação não se deixou mais alcançar.

5ª CARREIRA

553 Premio "Estrellita" — Animaes nacionaes de quatro annos — Pesos da tabella — 1.400 metros — Premios: reis 4:000$, 800$ e 400$.

UFAL, masc., castanho, 4 annos, S. Paulo, Precious e Falena, do sr. Silvio Penteado, 56 kilos, S. Batista 1.º

Urca, 54 kilos, W. Cunha 2.º

Casanova, 56 kilos, C. Pereira, ap. 3.º

Estrellita, 54 kilos, H. Herrera 0

De Jaguaribe, 56 kilos, J. Morgado, ap. 0

Seu João, 56 kilos, G. Costa 0

Muxaxa, 54 kilos, S. Bezerra, aprendiz 0

Kong, 56 kilos, R. Freitas 0

Jardineira, 54/55 kilos, P. Gusso 0

Kaisó, 54 kilos, O. Serra, aprendiz 0

Ganho por tres corpos; do 2º ao 3º, meia cabeça.

Rateios: 21$000 em 1º; dupla (14) 60$900; placés: Ufal reis 16$100; Urca 33$600; Casanova 31$000.

Tempo: 93" 3/5.

Total das apostas: 34:570$000.

Criador: O proprietario.

Tratador: Manoel J. Oliveira.

RATEIOS EVENTUAES

1 (1	Ufal	584	21$000
(2	D. Jaguaribe	111	87$100
2 (3	Casanova	57	215$500
(4	Kong	56	219$100
(5	Seu João	264	46$500
3 (6	Estrellita	165	71$100
(7	Muxaxa	70	175$500
(8	Jardineira	64	192$600
4 (9	Kaisó	63	195$000
(10	Urca	72	170$600
	Total	1506	
11		207	60$100
12		94	152$200
13		632	22$600
14		235	60$900
22		7	2:015$700
23		132	108$100
24		59	242$700
33		163	87$500
34		190	75$300
44		71	201$000
	Total	1790	

Foi rapida e egual a partida, destacando-se Ufal e Seu João. Este logo entregou o segundo a Urca, que foi no encalço do leader, chegando a estar a um corpo na curva. Ahi Casanova passou para terceiro, sendo assim iniciada a recta quando Ufal destacou-se mais, tornando-se praticamente inaccessivel a Urca e Casanova, que ardorosamente discutiram o segundo posto.

6ª CARREIRA

554 Premio "Cannes" — Animaes nacionaes — Pesos especiaes, com descarga para aprendizes — 1.500 metros — Premios: 3:500$, 700$ e 350$.

NATAL, masc., castanho, 5 annos, S. Paulo, Taciturno e Leda, do sr. Nicola Comercio, 56 kilos, P. Gusso 1.º

Fleur d'Amour, 54 kilos, R. Freitas 2.º

Triste Vida, 55 kilos, H. Herrera 3.º

Sylpho, 55/53 kilos, O. Serra, ap. 0

Nó Cego, 54/51 kilos, S. Bezerra, ap. 0

Galopador, 56 kilos, S. Batista 0

Ganho por um corpo; do 2º ao 3º, dois corpos e meio.

Rateios: 41$400 em 1º; dupla (23) 46$300; placés: Natal reis 28$500; Fleur d'Amour 47$900.

Tempo: 99" 3/5.

Total das apostas: 18:060$000.

Criador: L. de P. Machado.

Tratador: Oswaldo Feijó.

RATEIOS EVENTUAES

1—1	Galopador	958	21$000
(2	Natal	553	41$400
2 (3	Sylpho	212	106$100
(4	F. d'Amour	776	29$500
3 (5	T. Vida	99	231$500
(6	Ottibo	165	136$400
4 (7	Nó Cego	103	222$600

Fleur d'Amour, junto á cerca, tomou a ponta seguido de Ottibo e Nó Cego. A tordilha acompanhou sempre a um corpo o ponteiro, que só poude desprender-se na cabeça da curva. Ahi, os demais agruparam-se, para na recta Natal definir-se em segundo. O filho de Taciturno lançou-se com exito no encalço do ponteiro que se entregou, deante das taboas.

7ª CARREIRA

555 Premio "Bilhete" — Animaes estrangeiros — Pesos especiaes, com descarga para aprendizes — 1.500 metros — Premios: 3:500$, 700$ e 350$.

PELOTENSE, masc., alazão, 5 annos, Inglaterra, Plantago e Lecture, do sr. Rubens Antunes Maciel, 53/50 kilos, D. Ferreira, ap. 1.º

Last Pet, 56 kilos, S. Batista 2.º

Poinsettia, 56/53 kilos, H. Soares, ap. 3.º

Yorena, 45 kilos, O. Serra, aprendiz 0

Ponta Negra, 55 kilos, W. Cunha 0

Rush, 56 kilos, G. [illegible] 0

Arlette, 55/54 kilos, C. Pereira, ap. 0

Não correu: Alluvial.

Ganho por dois corpos; do 2º ao 3º, 3/4 de corpo.

Rateios: 84$900 em 1º; dupla (23) 71$700; placés: Pelotense 31$300; Last Pet 20$600.

Tempo: 100".

Total das apostas: [illegible]

Importador: José Gomes [illegible] Fredericks.

Tratador: José L. [illegible]

Total geral das apostas: 250:880$000.

Total geral dos concursos: 16:800$000.

Pista de areia, pesada.

RATEIOS EVENTUAES

1—1	Rush	1000	[illegible]
(3	Last Pet	621	[illegible]
2 (4	Yorena	2[illegible]	[illegible]
(5	Arlette	8[illegible]	[illegible]
3 (6	Pelotense	23[illegible]	[illegible]
(7	P. Negra	121	[illegible]
4 (8	Poinsettia	221	[illegible]
12		251	[illegible]
13		575	[illegible]
14		251	[illegible]
22		106	161$[illegible]
23		228	[illegible]
24		175	[illegible]
33		42	[illegible]
34		147	109$[illegible]
44		16	[illegible]
	Total	1916	

Ponta Negra fez o "starter" perder uma tentativa e voltou a partir mal na segunda. Rush tomou a ponta, abrindo tres corpos sobre Yorena e Last Pet, que em breve retrogradava até ficar penultimo. Sempre na ponta, Rush entrou na recta, ponto em que pouco a pouco perdeu terreno. Ahi, Pelotense apparecendo por fora, foi "apanhando", tomando deante de todos, por sem esforço, a approximação de Last Pet.

Andrea Radio

DE FABRICAÇÃO ESPECIAL PARA O BRASIL
APRESENTA NOVA LINHA 1938

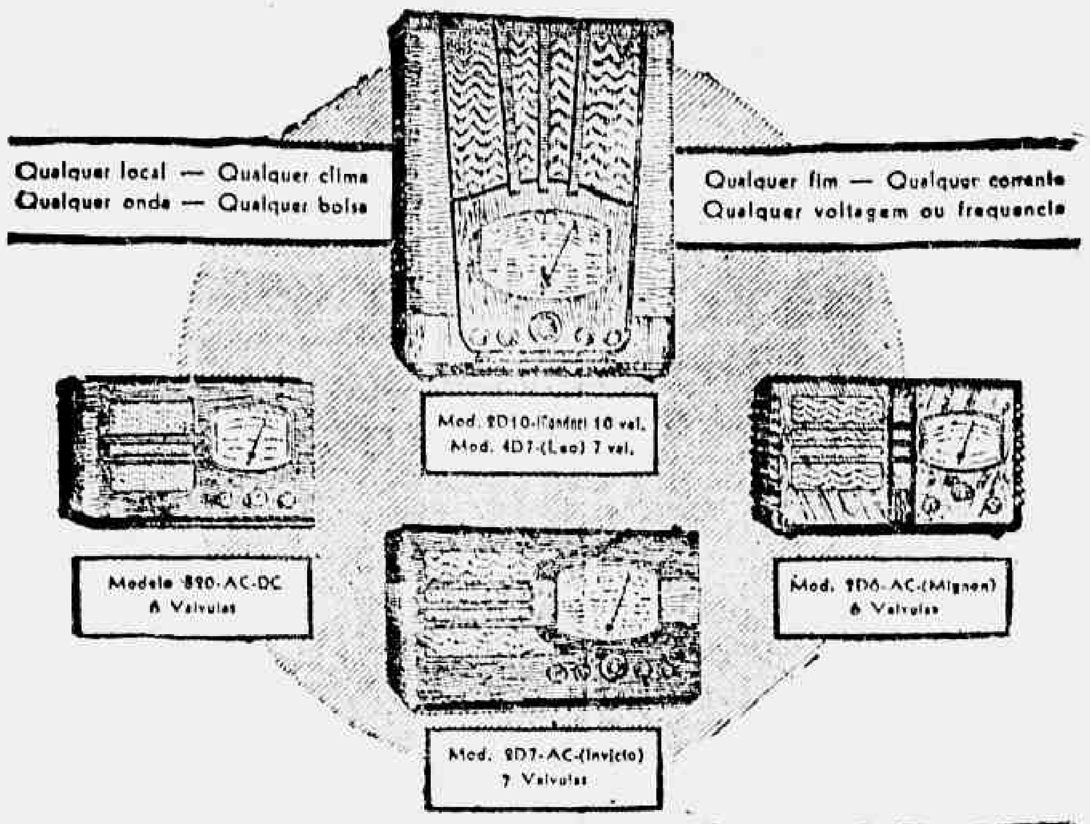

A' VENDA NAS BÔAS CASAS DO RAMO

THEATRO

Isa Rodrigues, ladeada por Margot Louro e Helena Halik, as "3 pequenas do barulho"

ISA RODRIGUES EM "3 PEQUENAS DO BARULHO" HOJE A' TARDE E A' NOITE, NO RECREIO

O domingo no Recreio promette ser memoravel. [illegible] ... Temple brasileira de um relevo extraordinario ... com Margot Louro e Helena Halik ... [illegible]

Oscarito tem o grande papel comico da burleta ... Freire Junior e Eva Todor ... [illegible]

PRIMEIRAS

"TRES PEQUENAS DO BARULHO" NO THEATRO RECREIO

Foi de absoluto exito a estréa, ante-hontem, no Recreio, da peça "Tres pequenas do barulho", da autoria de Freire Junior. Musica bem adaptada do film, quasi [illegible] interpretação correcta, taes foram os factores precipuos para que o novo cartaz do Recreio se affirmasse victorioso, desde as primeiras scenas.

As glorias da noite couberam á admiravel actriz que é essa menina intelligentissima, graciosa, possuidora de um talento artistico rico e pomposo, Isa Rodrigues. A' garota esteve impeccavel diante dos palmas ruidosas e [illegible] que recebeu da sala [illegible] sua interpretação absolutamente perfeita.

Oscarito, Eva Todor, Margot Louro, Helena Halik e Milton Stuart, notadamente o primeiro, deram tambem muito vigor á representação.

"Tres pequenas do barulho" fará carreira [illegible] cará, de vez, o talento verdadeiramente excepcional de Isa Rodrigues.

Freire Junior, o feliz autor como o [illegible] Eduardo Vieira foram chamados á scena e justamente applaudidos.

L. da S.

"A SEVERA" HOJE NO CARLOS GOMES

A Companhia Esther Leão apresentar-se-á ainda hoje em "matinée" e á noite, no theatro Carlos Gomes — no importante papel de "Severa", da immortal peça de Julio Dantas.

Antonietta Mattos fará a "Marqueza" com todo o esplendor da sua belleza e sentimento da mulher que [illegible] perdidamente o "Conde de Marialva", papel que é interpretado pelo actor Miguel Orrico.

"CERTA NOITE EM NOVA YORK", NO RIVAL

[illegible] ... Nova York ... [illegible]

[illegible] ... Luiza Magalhães ... repetida mais tres vezes ... espectaculos de hoje, bem como para todos os da semana proxima ... [illegible] a bilheteria do Rival.

"AGUENTA MALHADAS", HOJE NO CENTRO RECREATIVO DE BRAZ DE PINNA

Será apresentada hoje no Centro Recreativo de Braz de Pinna, em festa mensal ... a hilariante comedia em 3 actos da autoria do festejado autor LUIZ IGLESIAS, "Aguenta Malhadas", com as seguintes personagens:

Malhadas, Guanabara [illegible]; Oscar, Nicanor Gavea; Beatriz [illegible] Palmyra Cardoso; [illegible] Odette Louro; [illegible] Antonietta Pelola; [illegible] Walkyria Pelola; Carlos, [illegible] Norberto de Alcantara.

Dr. José de Albuquerque
Affecções sexuaes masculinas [illegible] Tratamento da
IMPOTENCIA EM MOÇO
R. DO ROSARIO, 173. Do 1 ás 5

O CARTAZ DE HOJE

RIVAL — "Certa noite em Nova York", comedia as 15, 20 e 22 horas, com Dulcina-Odilon.

RECREIO — "3 pequenas do barulho", ás 15,20 e 22 horas, com Isa Rodrigues.

CARLOS GOMES — "Severa", ás 15 e 21 horas, com Esther Leão.

OLYMPIA — "Não [illegible]" revista, ás 15, 20 e 22 horas, com Batitinho.

AVICULTORES

Para seu aviario V. S. precisa de: farinha de carne e ossos e ostras.

RAÇÕES BALANCEADAS "PIRATININGA"

Ninhos alçapões e todo material avicola que vendemos a preços excepcionaes.

Visitem nossa casa

Sociedade Commercial e Agricola Ltda.
RUA S. PEDRO, 172 — Esquina Andradas
Tel. 23-3490
RIO DE JANEIRO

Vão ser intensificadas as pesquisas de petroleo no paiz

O dr. Fleury da Rocha, director-geral do Departamento Nacional da Producção Mineral, foi hontem recebido pelo ministro da Agricultura, com o qual conferenciou demoradamente.

O assumpto tratado nessa conferencia foi o relativo as verbas orçamentarias desse serviço, pois é desejo do sr. Fernando Costa dar os necessarios recursos a tão importante departamento, afim de que possam ter grande e immediato impulso as pesquisas petroliferas no territorio nacional.

DULCINA ODILON

HOJE — Vesperal ás 15 horas e ás 20 e 22 hs.

ULTIMO DOMINGO de

Certa noite em Nova York . . .

RIVAL

Amanhã: as 20 e 22 horas

Dia 3 de dezembro: "A LUZ DE UM PHOSPHORO"

THEATRO RECREIO

HOJE — A's 15 horas — 1 MATINE' CHIC dedicada ás senhoras
A' Noite — Duas Sessões — A's 20 e 22 horas
o grande successo da formidavel Burleta de Freire Junior

"3 PEQUENAS DO BARULHO"

o maior trabalho até hoje apresentado pela assombrosa menina ISA RODRIGUES!!!
Formidavel exito de OSCARITO e de toda a Companhia!!!

Informações Financeiras e Commerciaes

MERCADOS

CAMBIO LIVRE

Libra 85$796 — Dollar 17$155

Hontem o mercado liberado abriu e regulava calmo. Sacavam os bancos a 85$700 a 17$150 e a $585 e compravam a 84$900 a 16$950 e a $575, respectivamente por libra, por dollar e por franco.

O mercado fechou calmo ao meio dia.

O BANCO DO BRASIL AFFIXOU AS SEGUINTES TAXAS DE CAMBIO PARA COBRANÇAS

A' vista: Libra 84$920; escudo $785; marco compensação 5$300; florim 9$570; Nova York 17$000; franco $585; idem, suisso 3$935; peso argentino, papel 5$030; lira $905; franco belga 2$920; peso uruguayo 8$950.

OS BANCOS ESTRANGEIROS AFFIXARAM AS SEGUINTES TAXAS DE CAMBIO LIVRE

A' vista: Londres 8[illegible] a 85$700; Nova York 17$140 a 17$150; Allemanha 6$915 a 6$920; Compensação 5$300; Registermark 4$200; Paris $582 a $586; Italia $903; Portugal $787 a 782$; Provincias $787; Hollanda 9$530 a 9$550; Belgica ouro 2$920 a 2$940, papel $581 a $583; Suecia 4$420 a 4$430; Suissa 3$825 a 3$840; Montevidéo 8$900; Dinamarca 3$82 a 3$840; Japão 4$990 a 4$995; Polonia 3$360; Rumania $127 e Hespanha 2$140.

CURSO DE CAMBIO OFFICIAL E LIVRE SEGUNDO AS MEDIAS FORNECIDAS PELA CAMARA SYNDICAL

OFFICIAL

A' vista: Londres [illegible]

LIVRE

A' vista: Londres 85$998; Paris $581; Italia $899; RMark 4$193; VMark 5$301; IMark 4$177; Portugal $785; Belgica (ouro) 2$885; Suissa 3$946; Dinamarca 3$815; [illegible] $603; N. York 17$061; B. Aires 5$001; Japão 4$992; Canada 17$100 e Austria 3$[illegible]

MOEDAS

Libra 85$037; dollar 17$007; franco $597; F. Belga $570; escudo $792; P. argentino [illegible]; P. uruguayo 9$218; Reichsmark 3$950; lira $772; florim 9$226; zloty 3$233.

OURO FINO

O Banco do Brasil comprou hontem a gramma de ouro fino na base de 1.000 por 1.000 em barra ou amoedado, ao preço de 18$700.

CAMBIO NO EXTERIOR

Sobre Nova York 4 [illegible] e fechamento 4 44.50.

ABERTURA DE NOVA YORK

Sobre Nova York 4.44.50.

CAFE'

TYPO 7 — 13$900

Hontem, o mercado de café abriu e regulava fraco. Venderam-se durante os trabalhos 3.353 saccas, contra 5.750 da de vespera.

O typo 7 foi cotado a 13$500 por 10 kilos, sendo os embarques maiores do que as entradas.

O mercado fechou com os preços em baixa novamente.

COTAÇÕES POR 10 KILOS

Typo 3	15$500
Typo 4	15$000
Typo 5	14$500
Typo 6	14$000
Typo 7	13$500
Typo 8	13$000

Pauta semanal:

Cafe commum	1$630
Idem, fino	2$270

MOVIMENTO ESTATISTICO

Entradas — Leopoldina: Minas, 1.069; Rio, 235. Maritima: Minas, 1.382; S. Paulo, 1.624. Armazem Reg. Flum. "Rio", 1.024. Armazem Reg. Esp. Santo, 960; Armazens Regs.: Mineiros, 19. Total... 7.513.

Idem no anno passado, 9.984. Desde o 1º do mez, 138.409. Media, 5.323. Do 1º de julho ... 730.025. Media 4.899. De 1º de julho do anno passado ... 1.049.101. Café revertido ao stock desde o dia 1º de julho 6.093.

EMBARQUES

America do Norte, 5.000; America do Sul, 6.750. Total... 11.750. Idem no anno passado 11.683. Desde o dia 1 do mez... 121.173. Do 1º de julho, 649.769. Idem no anno passado, 792.129. Stock, 700.124. Menos consumo local, do dia 15 — 11 — 37 500. Existencia, 699.624. Idem no anno passado, 882.252.

ASSUCAR

Funccionava hontem, firme, o mercado de assucar.

Fizeram-se animadas negociações e os preços corriam nas bases precedentes. O mercado fechou firme.

MOVIMENTO ESTATISTICO

Entradas 2.225; saidas 8.985, tendo em stock 60.051 saccos.

COTAÇÕES POR 60 Kilos

Branco crystal 38$ a 39$ e mascavos 40$ a 41$000.

ALGODÃO

Funccionava hontem, estavel, o mercado de algodão. Os negocios foram menos activos e os preços proseguiram sustentados. Fechou estacionario.

MOVIMENTO ESTATISTICO

Entradas 1.444; saidas 259, tendo em stock 14.697 fardos.

COTAÇÕES POR 10 KILOS

Seridó, typo 3, 38$500 a 39$000; typo 4, 37$500 a 38$500. Sertões: typo 3, 38$000 a 38$500; typo 5, 34$500 a 35$500. Ceará, Mattas, nominal. Paulistas, typo 3, nominal; typo 5, nominal.

LIVRARIA ALVES
Livros collegiaes e academicos

Rosto Bonito? O corpo tambem!

. . . O SABONETE PALMOLIVE CONSERVA FRESCA E JUVENIL A PELLE DE TODO O CORPO

A MULHER seductora tem um rosto bonito, é claro . . . mas, além disso, todo o seu corpo deve ser attrahente . . . com o encanto de uma pelle fresca, lisa e juvenil. Hoje é facillimo praticar os tratamentos embellezadores com Palmolive, feito com os balsamicos oleos de oliva e de palma, e recommendado por 20.723 especialistas em belleza.

Pela manhã e á noite, faça uma massagem no rosto, no pescoço e nos hombros com a luxuriante espuma do Palmolive—veja como limpa os poros e deixa a cutis fresca, rosea e sadia.

EMBELLEZE TODO O CORPO . . .

Faça do seu banho diario um verdadeiro tratamento de belleza: Esfregue todo o corpo com a suave espuma do Palmolive. Enxague-se e seque-se. Como se sentirá limpa, fresca, radiante! . . .

O SEGREDO DO PALMOLIVE

O Palmolive é feito da mistura secreta dos balsamicos oleos de oliva e de palma, com um aroma de gorduras animaes. E' por isso que, além de limpar a cutis, conservará tão bella e juvenil. Comece seus tratamentos de belleza com Palmolive hoje mesmo.

IMPORTANTE PARA TODAS AS MÃES!

O dr. Roy Dafoe, tutor das famosas Quintuplas Dionne, diz:

"Ao nascerem, e por algum tempo depois, as Quintuplas fôram banhadas com oleo de oliva. Quando se começou a banhal-as com agua e sabão, d'entre todos os sabonetes escolheu-se o Palmolive."

Allan Roy Dafoe

Escolha o sabonete Palmolive, e o seu filhinho terá uma cutis lisa e sadia atravès dos annos.

As Quintuplas Dionne nasceram no Canadá, em Maio de 1934. E' a primeira vez que cinco gemeos sobrevivem.

O dr. Dafoe é o medico que as salvou, e o que as cuida e protege sempre.

Chamam-se Cecile, Yvonne, Emilie, Annette e Marie.

410-PH

Conserve Essa Cutis Juvenil Que Conquista a [illegible]

Movimento de vapores

NAVIOS ESPERADOS

DA EUROPA PARA O RIO DA PRATA

Londres e esc., "Avila Star" ... 19
Hamburgo e esc., "Steuben" [illegible] ... 1[illegible]

Dezembro:

Hamburgo e esc., "Madrid" ... 1

DOS ESTADOS UNIDOS PARA O RIO DA PRATA

Nova Orleans e esc., "Vtaestar" ... 28

Dezembro:

Nova York e esc., "W. World" ... 2

CABOTAGEM

Santos, "Jaboatão" ... 2[illegible]
[illegible] e esc., "Itapé" ... 2[illegible]

A SAIR

PARA A EUROPA DO RIO DA PRATA

Rotterdam e esc., "Aracatuba" ... 29
Amsterdam e esc., "Astrea" ... [illegible]
Londres e esc., "High Patrol" ... 2[illegible]
Londres e esc., "Almeda Star" ... 29

PARA OS ESTADOS UNIDOS DO RIO DA PRATA

Dezembro:

Nova York e esc., "Pan America" ... 2

POR CABOTAGEM

Manáos e esc., "Curityba" ... 28
Porto Alegre e esc., "Ita[illegible]" ... 2[illegible]

Diario Recreativo

RECREIO DE SANTA LUZIA

Mais uma estupenda festa será realizada hoje, 28, á noite, no Recreio de Santa Luzia, dedicada aos seus associados e frequentadores.

Para abrilhantar as dansas, foi contratado um harmonioso conjunto musical.

ALLIANÇA CLUB

Na "séde" da rua Alice, em Larangeiras, será realizada [illegible] uma noitada dansante que promette transcorrer bastante animada. Uma excellente Jazz [illegible] as dansas, executando variado repertorio de sambas, foxes e valsas.

LORD CLUB

Finalizando o seu vasto programma de festas deste mez, a Junta Governativa offerecerá aos seus associados hoje, dia 28, das 20 ás 24 horas, colossal noite dansante. Haverá farta distribuição de caramellos. Tocará a "Tuna Mambembe" sob a orientação de Raul Malagini.

Dia 3 de dezembro, ás 21 ho-

STOZEMBACH & CO. SUCCESSORES DE LECLERC & CO.

AGENTES OFFICIAES DA PROPRIEDADE INDUSTRIAL

[illegible]

EDIFICIO ODEON [illegible]

[illegible]

RADIO OFFICINA A V I L A

Concertos garantidos

Bobinas, Peças para amadores a preço convidativo
CARMO 8 — TEL. 43-3129

[illegible] assembléa geral ordinaria para eleição da directoria e do Conselho Consultivo para a gestão de 1938.

CUPIDO é de CIRCO

com

ROBERT YOUNG
ANN SOTHERN

HORARIO
2 - 4 - 6 - 8 e 10 hs.

Que comedia! A luta matrimonial começa na. . . lua de mel!

Amanhã no PATHE-PALACIO

Telegrammas de Solidariedade ao Presidente Getulio Vargas

O sr. presidente da Republica recebeu mais os seguintes telegrammas:

De Caniavieira (Estado da Bahia):

"Em nome da colonia dos Pescadores, hypothecamos solidariedade a v. ex., que em momento difficil soube aparar o golpe dos inimigos que tentavam contra o nosso querido Brasil. Sds. — (a) Jayme Aboud, presidente; Altamirando Filho, secretario, e Alfredo Sandes Sant'Anna".

De Ponta Grossa (Estado do Paraná):

"O Syndicato dos Empregados no Commercio de Ponta Grossa, em face da promulgação da nova Carta Magna, cujo texto acaba de ser divulgado, vem em nome da classe que representa hypothecar a v. ex. inteira e irrestricta solidariedade, na certeza de que o eminente chefe da Nação saberá conduzir a nossa patria no momento decisivo em que se estabelece uma nova ordem de coisas no nosso systema politico. Sds. rps. — (a) Adelino Machado Oliveira, presidente".

De Itajahy (Estado de Santa Catharina):

"O Syndicato dos Operarios em Construcção Civil, hypotheca a v. ex. plena solidariedade pela proclamação da nova Constituição que satisfaz plenamente as aspirações desta classe. Rps. sds. — (a) José Corrêa de Mendonça, presidente".

De Fortaleza:

"O Syndicato Odontologico de Fortaleza, comprehendendo a alta finalidade patriotica de v. ex., dotando com a nova Constituição, o Brasil, e apoiando-o integralmente, apresenta a v. ex. seus protestos de solidariedade ficando attento em collaborar com v. ex. pelo engrandecimento da Nação. — (a) Luiz Rodrigues de Oliveira, presidente".

De Bahia:

"O Syndicato dos Operarios Metallurgicos desta cidade de S. Salvador, reiterando a confiança que sempre depositou em v. ex. na defesa da grandeza da nossa estremecida patria, pede venia para hypothecar sua solidariedade no combate ao communismo. — (a) José Eugenio, presidente".

De Curytiba:

"Em nome do Syndicato Medico de Curityba, venho trazer solidariedade a v. ex. no momento feliz em que restaurou a grandeza da nossa patria. — (a) A. Garcez do Nascimento presidente".

De Nova Lima (Estado de Minas):

"O Syndicato dos Mineiros de Morro Velho, cumprindo determinações da assembléa geral, hypotheca a v. ex. inteira solidariedade. Sds. — (a) Alencastro Thomé Lima, presidente".

De Fortaleza:

"Deante da promulgação da nova Constituição, garantindo com mais efficiencia a defesa dos vitaes interesses do nosso caro Brasil, o Syndicato dos Despachantes Aduaneiros da Alfandega de Fortaleza, pede venia para congratular-se com v. ex., hypothecando integral solidariedade ao eminente presidente da Republica. (a) Alcides Mattos, presidente".

De Ponta Grossa:

"A Delegacia Regional de Ponta Grossa e o Syndicato Unitivo dos Ferroviarios do Paraná e Santa Catharina, congratulam-se com v. ex. pela promulgação da nova Carta Magna, e declaram-se solidarios com o seu governo. Sds. — (a) Verissimo F. de Mello, presidente".

De Ponta Grossa:

"O Syndicato dos Operarios e Empregados de Fabricas de Bebidas de Ponta Grossa, hypotheca inteira solidariedade a v. ex., no momento em que vamos ter uma nova vida na transfusão da politica social e administrativa do nosso querido Brasil. Crds. sds. — (a) Christiano Stell, presidente".

De Nazareth (Estado da Bahia):

"O Syndicato Profissional dos Carregadores de Nazareth, apresenta ao eminente presidente, ás gloriosas forças armadas, ao sr. Pacheco de Oliveira e ao ministro Agamemnon Magalhães votos de congratulações, e irrestricta solidariedade. Sds. rps. — (a) João Climaco, presidente".

De S. Luiz (Maranhão):

"Em nome do Syndicato dos Conductores de Bondes Electricos, apresento a v. ex. absoluta solidariedade pela promulgação da nova Carta Constitucional. As classes trabalhadoras maranhenses, apoiando o governo benemerito do dr. Paulo Ramos, acclamam delirantemente o honrado nome de v. ex. defensor da nacionalidade, desaffrontando a honrada familia brasileira. Rsps. sds. — (a) Waldemar Braga, presidente".

De Rio:

O Syndicato dos Enfermeiros Terrestres apresenta a v. ex. a solidariedade da classe e felicita-o pela promulgação da nova Constituição. — (a) Luiz Teixeira de Barros, presidente".

De S. Luiz do Maranhão:

"A União dos Mestres, Machinistas, Foguistas, Marinheiros e Moços deste Estado, tem a subita honra de apresentar a v. ex., eminente estadista da nova geração americana, respeitosos cumprimentos pela magna data da proclamação da Republica, e approveitando a opportunidade hypotheca seu decidido apoio ao governo benemerito de v. ex., grande defensor das instituições da Patria. — (a) Pedro Paulo dos Santos, presidente da União.

Tambem telegrapharam ao presidente da Republica, a proposito da promulgação da nova Constituição, as seguintes pessoas:

Dario Meira, prefeito de Boa Nova — Bahia.

Luiz Augusto de Campos, Boris Davidoff e general José Assis Brasil — S. Paulo.

Almeida Sampaio Sobrinho, Directorio Politico Partido Republicano Paulista — São Paulo.

Abdias Alencar, directorio P. R. P. de Avanhandava — São Paulo.

Francisco Taveira, prefeito de Bella Vista — Goyaz.

Dr. José Martins, prefeito — Nesta.

Pedro Marques Simões, Mario Beni, Maximiliano Dimenez, Breno de Oliveira, Decio Toledo Leite, Antonio Milano Partido Republicano Paulista — São Paulo.

Manoel Fonseca, prefeito — Jeromenha — Piauhy.

Vicente Dutra, prefeito — Irahy — R. G. do Sul.

João Vieira de Godoy, Luiz Lorenzo, dr. Belisario Santos e demais membros do Directorio do Partido Presidente Alves — S. Paulo.

Pedro Muniz, prefeito; Felinto de Siqueira Marinho, Raymundo Rosa Siqueira, Antonio Britto de Souza, Marcos Rodrigues de Souza, Pedro de Andrade Vieira — Obidos — Pará.

Antonio Borges Alfradique, prefeito de Capivary — Rio de Janeiro.

Pedro Veiga Sobrinho Borges, prefeito — Itaipolis — Santa Catharina.

Manoel Alves Siqueira, prefeito — Siquera Campos.

Pacifico Bransão, prefeito — Areia — Bahia.

Ramalho Borges Sampaio, prefeito — Capivary — Rio de Janeiro.

Totrino Ferreira, Almeida Filho, Arnaldo Rocha, João Aragão, Valdivino Lacerda Paim — Rio Novo — Bahia.

Alcides Costa, delegado Partido Republicano Riograndense — Porto Alegre.

João Leite de Barros, major Manoel Pereira da Silva, João B. Alves do Couto, dr. Estevam Gomes da Silva e Fernando de Barros — Corumbá — Matto Grosso.

João de Azevedo, prefeito Christina — Minas.

Manoel de Oliveira, prefeito de Saquarema — Nesta.

José Severiano da Costa Andrade, prefeito — Simplicio Mendes — Piauhy.

Frederico Hardi, prefeito, Pedro Ferreira, Edmundo Walfer, Nicolau Bona, Fromindo Isolari, José Perternon — Indaial — Santa Catharina.

Heitor Quintino de Carvalho, presidente Directorio Politico do Partido Republicano Paulista de Itatinga — S. Paulo.

Epaminondas Ferreira Lobo — S. Paulo.

Dr. Lopes Ferraz — S. Paulo.

Manoel Athayde — Bager.

Tito Americo, presidente do Directorio do Partido Republicano Paulista — Piedade — S. Paulo.

Lourival Carvalho, presidente do Directorio do Partido Republicano Paulista — S. Paulo.

Barros Lima — Recife.

Joaquim Nogueira Lima, prefeito — Pedro II — Piauhy.

Manoel Francisco Villela, prefeito de Mineiros — Goyaz.

COQUELUCHE?

ANTIFERINUS

PREVINE E CURA EM POUCOS DIAS

E' um preparado dos Grandes Laboratorios Homeopathas de DE FARIA & CIA.

Rua S. José n. 74

X Feira Internacional de Amostras

HOJE — Abertura ás 12 horas — HOJE

Hoje, domingo 28, encerramento da Feira Internacional de Amostras

GRANDES FESTEJOS CARNAVALESCOS NO RECINTO

A's 20 horas, será iniciado Formidavel baile á fantasia

NO SALÃO DO PALACIO DAS FESTAS, COM A COLLABORAÇÃO DO CASINO DA URCA

MUSICA! FLORES! PERFUMES E ALEGRIA

TODOS AO PALACIO DAS FESTAS!

1$000 — ENTRADA — 1$000

THEATRO CARLOS GOMES

COMPANHIA ESTHER LEÃO

(Temporada prestigiada pela Colonia Portugueza)

HOJE — ás 15 horas e ás 20 3/4 — HOJE

"A SEVERA"

de JULIO DANTAS

Conjunto de guitarristas dirigido pelo maestro Carlos de Campos. ESMERALDA FERREIRA em fados

Dr. Oswaldo Barbosa

PROF. DE CLINICA MEDICA DA FACULDADE DE MEDICINA DO PARA'

Doenças do figado, estomago, pulmões e coração

Installações completas de electricidade medicas, raio X, alta frequencia, banhos hydro-electricos e de luz, raios ultra vermelhos e ultra-violetas.

EXAMES DE LABORATORIO

CONSULTORIO, 7 de Setembro, 135, 3.º and.-22-0598

RESIDENCIA — Rua Paulino Fernandes, 82 — Botafogo — 26-2231

Rapidez-

A presteza no barbear não depende, apenas, da rapidez com que se maneje a navalha, mas, sobretudo, da excellencia da lamina utilizada. Para economia de tempo, exija portanto, a legitima

LAMINA GILLETTE AZUL

A renovação de licenças de autos e garages

Os serviços de Assistencia Administrativa do Touring Club vem augmentando, de anno para anno, sua efficiencia e contribuindo para o desenvolvimento auspicioso do automobilismo em nosso paiz.

Encarregando-se da renovação das licenças de autos e garages, esse Departamento serve de traço de ligação entre os automobilistas e as autoridades publicas, evitando aquelles perda de tempo e dando, a estas, a contribuição de um magnifico auxilio.

Approximando-se a data do cumprimento desse dispositivo regulamentar, a directoria do Touring Club está providenciando no sentido de serem aperfeiçoados, o mais possivel, esses serviços, de tão grande utilidade para os milhares de socios dessa patriotica instituição.

STOZEMBACK & CO.
SUCCESSORES DE
LECLERC & CO.

AGENTES OFFICIAES DA PROPRIEDADE INDUSTRIAL
RUA URUGUAYANA N. 87, 4.° ANDAR
EDIFICIO ADRIATICA

Encarregam-se de contratar e promover o emprego do processo chimico para ondulação permanente de cabellos e respectivos meios, privilegiado pela Patente de Invenção numero 21.341 de qual é concessionario FELICIEN FLEURY.

CASA LISTER Ltda.

Rio de Janeiro — RUA S. JOSE', 87 — Tel.: 22-0771
End. Tel. "Cirurgia"

PERITOS em: Installações de hospitaes, consultorios medicos, casas de saude, laboratorios, raios X. Diathermia.
GRANDE STOCK em: Instrumentos de cirurgia — Material para consultorios de medicos — Hospitaes — Laboratorios — Accessorios de pharmacia — Material de ensino

O dia de hontem na Agricultura

Aproveitando o facto de não ter havido hontem expediente em seu Ministerio, em virtude do ponto facultativo, que foi decretado para as repartições publicas, o sr. Fernando Costa, ministro a Agricultura, que chegou ao seu gabinete ás 8 horas da manhã despachou grande numero de processos, em companhia de seus auxiliares.

A' tarde, depois de haver comparecido á commemoração official do "Dia da Bandeira", s. ex. voltou ao seu Ministerio, onde permaneceu até á noitinha, estudando papeis importantes e determinando providencias sobre varios serviços da repartição que superintende.

VERDADEIRAS
NOITES DE PARIS
com
Zibral
Léo Marjane
Jimmy e Charlie
Paul-Berny
Doly Flór
e o
Ballet-Fraday
NO
CASINO ATLANTICO

SOCIAES

Fazem annos hoje:

Senhoras Fortunato de Britto, Alzira de Magalhães Bastos e Lavinia Bento Ribeiro; as senhorinhas Dagmar Telles Gonzaga, Stella Ferreira Pereira e Dulce de Siqueira; os drs. Mauricio Leitão da Cunha e Mourão dos Santos; o capitão dr. Herculano Julio dos Reis Lima.

Fazem annos amanhã:

As sras. Celeste de Castro Fonseca e Honorina G. Silveira; as senhorinhas Laura Accacio Leite, Graciema Guimarães Natal, Maria Pia de Souza Ribeiro, Guiomar Izabel Gonçalves, Ruth Lahmeyer, Dulcy Nogueira e Diva Antonio Corrêa; o ex-senador Soares dos Santos; os drs. João Corrêa Meyer e João Paulo de Mello Barreto; o commandante Pinto Guimarães; o commandante Raul de San-Thiago Dantas.

NOIVADOS

Contrataram casamento:

— a senhorinha Luiza Maria de Faria e o sr. Roberto Fragoso;

— a senhorinha Allyd Costa e o sr. José Soares Taja;

— a senhorinha Nathalina Angelica Carneiro e o sr. Sebastião de Andrade.

CASAMENTOS

Realizaram casamento:

— a senhorinha Alice Mar-Powell e o sr. Victor de Araujo Gonçalves;

— a senhorinha Judith Rodrigues e o sr. José Salvador de Britto;

— a senhorinha Risette Faria da Motta e o 1º tenente Mario Antonio Machado de Castro Pinto;

— a senhorinha Luiza Paterno Narciso e o sr. Segisfredo Augusto de São José;

— a senhorinha Inede Teixeira e o sr. Antonio Lopes Paranhos;

— a senhorinha Jeanne Depierre e o sr. Jean-Louis Dreyfus.

ANNIVERSARIOS

D. Emilia Paula Guimarães Alves — Passou hontem a data natalicia da exma. sra. d. Emilia Paula Guimarães Alves, esposa do tabellião Mello Alves. Aproveitando o ensejo, a anniversariante e seu esposo baptizaram a menina Marly, filhinha do sr. Amario Amado e da exma. sra. d. Rosaura Almeida Amado.

EXCURSÕES

O Atlantic Refining Club vae offerecer aos seus associados e frequentadores, uma interessante excursão maritima aos recantos da Guanabara, no proximo dia 1 de dezembro.

A bordo do "Mocangue" partirão os excursionistas, do caes do Lloyd Brasileiro, ás 10 horas, em visita a todos os recantos da bahia, havendo dansas animadas por duas jazz bands.

LUTO

MISSAS

Maria L. de Medeiros — Por alma de d. Maria L. de Medeiros, sua familia mandará rezar no dia 30 do corrente, missa de 30 dia, na matriz de São Januario (S. Christovão), as 12 horas, convidando para esse acto de religião todos os parentes e amigos.

Antonio Luiz do Nascimento — No altar-mór da Candelaria será rezada amanhã segunda-feira, 29 do corrente, as 10 horas, missa de setimo dia por alma do sr. Antonio Luiz do Nascimento, antigo administrador do Instituto Pasteur desta capital, pae do nosso collega de imprensa Luiz do Nascimento, secretario do director do Saneamento da Baixada Fluminense.

Festa de encerramento da Radio Escola Municipal

A ENTREGA SOLENNE DOS PREMIOS

Realizar-se-á depois de amanhã, dia 30, ás 14 horas no Theatro Municipal, a festa de encerramento da Radio Escola Municipal.

Nessa solennidade serão entregues os seguintes premios: "Roquette Pinto" á alumna Ruth Arantes Campos; premio "Globo Juvenil" ao menino Adylio Luiz Monteiro de Barros; premio "Graça Aranha" a Luzia Verissimo; premio "Companhia Usinas de Sergipe" ás alumnas Helena Verissimo Noelia Machado Bastos e Octacilia Amaral da Rocha.

Será tambem procedido o sorteio entre todos os alumnos da Radio Escola Municipal, P. R. D. 2, de um radio Westinghause, de 11 valvulas.

COLLEGIO
INDEPENDENCIA

Sob Inspecção Permanente e com classificação Excellente pelo Ministerio da Educação.
RUA BARÃO DO BOM RETIRO, 226 — TEL. 29-1770

Estão funcionando as aulas do curso especialisado (art.° 100).

Exames em Janeiro e Fevereiro.

Curso de Admissão: — Aulas intensivas para os exames de Fevereiro, 2.ª época. Primeira epoca em Dezembro.

CONCESSÃO UNICA DO GOVERNO DA REPUBLICA

LOTERIA FEDERAL DO BRASIL

Contrato celebrado com o Governo Federal em 20 de Julho de 1932, á vista da Lei N. 21.143, de 10 de Março de 193[illegible]

PREMIO MAIOR:

508.ª EXTRAÇÃO — 200:000$000 — PLANO X

Lista da extração de SABADO, 27 de NOVEMBRO de 1937

4.660 PREMIOS

Nesta LISTA não figuram por extenso os numeros premiados pela terminação do ultimo algarismo

Os bilhetes são litografados em papel branco, tinta cinza, fundo azul e numeração preta na frente, com a inscrição: Extração em 27 de Novembro de 1937 ás 14 horas

Atenção: Verifiquem a terminação simples de seus BILHETES

Todos os numeros terminados em 6 têm 40$000

(Vertical, left and right margins: Todos os numeros terminados em 6 têm 40$000)

0
11 ... 50$
15 ... 60$
17 ... 50$
38 ... 50$
70 ... 50$
85 ... 50$
115 ... 60$
132 ... 50$
147 ... 50$
152 ... 50$
180 ... 50$
181 ... 50$
183 ... 100$
198 ... 200$
215 ... 60$
227 ... 50$
273 ... 50$
311 ... 50$
315 ... 60$
360 ... 50$
367 ... 50$
415 ... 60$
428 ... 50$
499 ... 50$

445 — 1:000$000

475 ... 50$
515 ... 60$
524 ... 50$
540 ... 100$
543 ... 500$
615 ... 60$
632 ... 50$
645 ... 50$
714 ... 50$
715 ... 60$
734 ... 50$
799 ... 50$
815 ... 60$
842 ... 50$

876 — 5:000$000

893 ... 200$
895 ... 50$
904 ... 50$
914 ... 50$
915 ... 60$
932 ... 50$
935 ... 50$
964 ... 50$
988 ... 50$

Todos os numeros desta milhar terminados em 6 TEM 40$000

1
1015 ... 60$
1056 ... 50$
1083 ... 50$
1115 ... 60$
1130 ... 50$
1143 ... 200$
1149 ... 50$
1151 ... 100$
1163 ... 50$
1185 ... 50$
1215 ... 60$
1236 ... 100$
1271 ... 500$
1295 ... 50$
1298 ... 100$
1315 ... 60$
1349 ... 50$
1386 ... 50$
1412 ... 200$
1415 ... 60$
1440 ... 50$
1467 ... 200$
1469 ... 50$
1515 ... 60$
1527 ... 50$
1550 ... 50$
1612 ... 100$
1615 ... 60$
1620 ... 200$
1648 ... 50$
1662 ... 50$
1715 ... 60$
1721 ... 200$
1725 ... 50$
1735 ... 50$
1738 ... 200$
1745 ... 50$
1769 ... 50$
1793 ... 50$
1795 ... 100$
1815 ... 60$
1820 ... 50$
1862 ... 50$
1899 ... 50$
1915 ... 60$
1936 ... 50$
1982 ... 50$
1989 ... 50$

Todos os numeros desta milhar terminados em 6 TEM 40$000

2
2015 ... 60$
2037 ... 60$
2075 ... 50$
2099 ... 50$
2115 ... 60$
2125 ... 100$
2130 ... 200$
2139 ... 50$
2179 ... 100$
2215 ... 60$
2230 ... 100$
2254 ... 500$
2286 ... 100$
2315 ... 60$
2319 ... 50$
2360 ... 100$
2368 ... 50$
2377 ... 100$
2415 ... 60$
2454 ... 100$
2460 ... 50$
2491 ... 200$
2507 ... 50$
2513 ... 50$
2515 ... 60$
2548 ... 50$
2560 ... 500$
2561 ... 200$

2577 — 1:000$000

[illegible]
2756 ... 100$
2797 ... 50$
[illegible] ... 60$
2817 ... 50$
2861 ... 50$
2894 ... 50$
2915 ... 60$
2935 ... 50$
2973 ... 50$
2996 ... 50$

Todos os numeros desta milhar terminados em 6 TEM 40$000

3
3011 ... 50$
3015 ... 60$
3045 ... 50$
3079 ... 50$
3108 ... 50$
3115 ... 60$
3126 ... 50$
3139 ... 200$

3159 — 1:000$000

3177 ... 50$
3196 ... 200$
3213 ... 50$
3215 ... 60$
3243 ... 100$
3302 ... 50$
3315 ... 60$
3337 ... 100$
3343 ... 50$
3347 ... 50$
3415 ... 60$
3416 ... 50$
3418 ... 50$
3454 ... 50$
3461 ... 50$
3515 ... 60$
3541 ... 50$
3590 ... 50$
3599 ... 100$
3607 ... 100$
3615 ... 60$
3646 ... 100$
3652 ... 50$
3656 ... 200$
3681 ... 50$
3709 ... 50$
3715 ... 60$
3732 ... 50$
3739 ... 50$
3740 ... 50$
3741 ... 50$
3801 ... 50$
3807 ... 50$
3815 ... 60$
3825 ... 50$
3878 ... 50$
3915 ... 60$

Todos os numeros desta milhar terminados em 6 TEM 40$000

4
4015 ... 60$
4023 ... 100$
4026 ... 50$
4039 ... 50$
4092 ... 50$
4106 ... 50$
4115 ... 60$
4117 ... 50$
4155 ... 50$
4215 ... 60$
4244 ... 50$
4265 ... 100$
4288 ... 50$
4314 ... 100$
4315 ... 60$
4330 ... 50$
4337 ... 100$
4373 ... 60$
4415 ... 60$
4451 ... 50$
4463 ... 100$
4500 ... 50$
4514 ... 50$
4515 ... 60$
4520 ... 50$
4538 ... 100$
4540 ... 200$
4564 ... 100$
4575 ... 50$
4595 ... 50$
4615 ... 60$
4643 ... 50$
4674 ... 100$
4705 ... 500$
4715 ... 60$
4785 ... 50$
4805 ... 50$
4815 ... 60$
4832 ... 50$
4848 ... 50$
4856 ... 50$
4884 ... 50$
4915 ... 60$
4930 ... 50$
4936 ... 100$

Todos os numeros desta milhar terminados em 6 TEM 40$000

5
5015 ... 60$
5068 ... 50$
5077 ... 500$
5082 ... 50$
5084 ... 50$
5115 ... 60$
5157 ... 50$
5160 ... 50$
5201 ... 200$
5215 ... 60$
5242 ... 50$
5247 ... 100$
5253 ... 50$
5268 ... 50$
5278 ... 60$
5288 ... 50$
5295 ... 50$
5302 ... 50$
5315 ... 60$
5343 ... 50$
5381 ... 50$
5415 ... 60$
5424 ... 500$
5478 ... 100$
5515 ... 60$
5557 ... 50$
5566 ... 50$
5573 ... 200$
5584 ... 50$
5615 ... 60$
5626 ... 100$
5643 ... 500$
5653 ... 50$
5715 ... 60$
5759 ... 100$
5815 ... 60$
5847 ... 50$

5897 — 1:000$000

5915 ... 60$
5935 ... 50$

Todos os numeros desta milhar terminados em 6 TEM 40$000

6
6009 ... 100$
6015 ... 60$
6019 ... 50$
6042 ... 50$
6051 ... 50$
6066 ... 50$
6081 ... 50$
6096 ... 50$
6115 ... 60$

6122 — 2:000$000

6128 ... 50$
6148 ... 50$
6194 ... 60$
6197 ... 50$
6215 ... 60$
6255 ... 100$
6282 ... 50$
6302 ... 50$
6305 ... 50$
6314 ... 100$
6315 ... 60$
6341 ... 50$
6364 ... 50$
6365 ... 50$
6402 ... 50$
6415 ... 60$
6449 ... 50$
6457 ... 50$
6467 ... 100$
6515 ... 60$
6528 ... 50$
6550 ... 50$
6557 ... 100$
6615 ... 60$
6617 ... 100$
6661 ... 50$
6715 ... 60$
6724 ... 500$
6745 ... 50$
6756 ... 100$
6808 ... 200$
6815 ... 60$
6860 ... 50$
6913 ... 100$
6915 ... 60$
6921 ... 50$
6924 ... 50$
6948 ... 50$
6993 ... 100$

Todos os numeros desta milhar terminados em 6 TEM 40$000

7
7015 ... 60$
7024 ... 50$
7037 ... 50$
7058 ... 50$
7075 ... 60$
7076 ... 100$
7099 ... 50$
7106 ... 50$
7115 ... 60$
7143 ... 100$
7158 ... 50$
7174 ... 50$
7189 ... 50$
7194 ... 50$
7211 ... 100$
7215 ... 60$
7227 ... 50$
7246 ... 100$
7250 ... 50$
7265 ... 50$
7275 ... 500$
7286 ... 50$
7290 ... 50$
7302 ... 100$
7315 ... 60$
7336 ... 50$
7370 ... 50$
7395 ... 50$
7410 ... 50$
7415 ... 60$
7416 ... 50$
7433 ... 50$
7486 ... 100$
7515 ... 60$
7526 ... 50$
7592 ... 50$
7599 ... 50$
7615 ... 60$
7632 ... 50$
7677 ... 100$
7699 ... 200$
7702 ... 50$
7705 ... 100$
7715 ... 60$
7734 ... 200$
7779 ... 60$
7816 ... 60$
7848 ... 50$
7915 ... 60$
7929 ... 50$
7958 ... 500$
7987 ... 50$

Todos os numeros desta milhar terminados em 6 TEM 40$000

8
8015 ... 60$
8022 ... 50$
8044 ... 100$
8051 ... 200$
8058 ... 100$
8086 ... 50$
8094 ... 50$
8115 ... 60$
8116 ... 50$
8129 ... 50$
8137 ... 50$
8146 ... 50$
8161 ... 50$
8199 ... 50$
8215 ... 60$
8267 ... 50$
8293 ... 500$
8315 ... 60$
8323 ... 50$
8363 ... 60$
8377 ... 50$
8380 ... 50$
8406 ... 50$
8408 ... 50$
8415 ... 60$
8442 ... 50$
8461 ... 50$
8515 ... 60$
8528 ... 100$
8599 ... 60$
8615 ... 60$
8617 ... 500$
8638 ... 50$
8701 ... 50$
8705 ... 50$
8715 ... 60$
8748 ... 50$
8756 ... 50$
8760 ... 100$
8815 ... 60$
8830 ... 500$
8855 ... 50$
8915 ... 60$
8931 ... 50$
8985 ... 50$
8999 ... 50$

Todos os numeros desta milhar terminados em 6 TEM 40$000

9
9015 ... 60$
9023 ... 50$
9044 ... 50$
9046 ... 60$
9090 ... 50$
9109 ... 50$
9115 ... 60$
9172 ... 50$
9174 ... 50$
9183 ... 100$
9198 ... 50$
9205 ... 50$
9210 ... 50$
9215 ... 60$
9244 ... 50$
9247 ... 50$
9254 ... 200$
9284 ... 50$
9285 ... 200$
9295 ... 50$
9314 ... 50$
9315 ... 60$
9335 ... 200$
9358 ... 100$
9373 ... 50$
9387 ... 50$
9394 ... 50$
9415 ... 60$
9433 ... 50$
9457 ... 100$
9480 ... 50$
9486 ... 50$
9515 ... 60$
9525 ... 50$
9537 ... 50$
9573 ... 100$
9610 ... 50$
9615 ... 60$
9623 ... 100$
9639 ... 50$
9658 ... 50$
9674 ... 50$
9679 ... 50$
9715 ... 60$
9724 ... 50$
9781 ... 50$
9800 ... 50$
9833 ... 50$
9811 ... 50$
9815 ... 60$
9859 ... 100$
9869 ... 200$
9888 ... 100$
9905 ... 60$
9906 ... 100$
9915 ... 60$
9951 ... 50$
9970 ... 50$
9981 ... 50$
9990 ... 50$

Todos os numeros desta milhar terminados em 6 TEM 40$000

10
10011 ... 100$
10015 ... 60$
10023 ... 50$
10035 ... 50$

10036 — 1:000$000

10056 ... 200$
10099 ... 50$
10115 ... 60$
10206 ... 50$
10215 ... 60$
10241 ... 50$
10250 ... 50$
10307 ... 50$
10308 ... 50$
10309 ... 50$
10315 ... 60$
10365 ... 100$
10371 ... 50$
10408 ... 50$
10415 ... 60$
10474 ... 50$
10615 ... 60$
10601 ... 50$

10615 — 30:000$000 — S. Paulo

10615 ... 60$
10626 ... 500$
10636 ... 200$
10715 ... 60$
10737 ... 100$
10746 ... 50$
10766 ... 50$
10789 ... 100$
10815 ... 60$
10824 ... 50$
10909 ... 500$
10915 ... 60$
10971 ... 100$
10997 ... 200$
10999 ... 50$

Todos os numeros desta milhar terminados em 6 TEM 40$000

11
11015 ... 60$
11072 ... 50$
11073 ... 100$
11088 ... 60$
11115 ... 60$
11165 ... 50$
11195 ... 200$
11213 ... 50$
11215 ... 60$
11216 ... 60$
11223 ... 50$
11241 ... 50$
11281 ... 50$
11293 ... 50$
11315 ... 60$
11332 ... 50$
11339 ... 50$
11369 ... 50$
11386 ... 50$
11415 ... 60$
11435 ... 50$
11453 ... 50$
11479 ... 50$
11506 ... 50$
11515 ... 60$
11547 ... 50$
11578 ... 500$
11615 ... 60$
11623 ... 50$
11629 ... 100$
11637 ... 50$
11643 ... 50$
11675 ... 50$
11715 ... 60$
11791 ... 50$
11809 ... 50$
11815 ... 60$
11905 ... 50$
11909 ... 50$
11915 ... 60$
11958 ... 60$
11970 ... 50$
11985 ... 50$
11995 ... 50$

Todos os numeros desta milhar terminados em 6 TEM 40$000

12
12015 ... 60$
12016 ... 50$
12034 ... 50$
12040 ... 50$
12059 ... 50$
12069 ... 50$
12087 ... 50$
12115 ... 60$
12162 ... 50$
12170 ... 50$
12178 ... 50$
12181 ... 500$
12215 ... 60$
12222 ... 50$
12242 ... 50$
12262 ... 50$
12273 ... 50$
12315 ... 60$
12408 ... 50$
12415 ... 60$
12420 ... 50$
12425 ... 50$
12515 ... 60$
12554 ... 50$
12604 ... 50$
12605 ... 50$
12615 ... 60$
12690 ... 50$
12705 ... 50$
12708 ... 50$
12715 ... 60$
12723 ... 500$
12739 ... 50$
12749 ... 100$
12815 ... 60$
12838 ... 50$
12859 ... 50$
12862 ... 50$

12895 — 2:000$000

12905 ... 50$
12912 ... 200$
12915 ... 60$
12916 ... 50$
12932 ... 50$
12938 ... 50$
12941 ... 50$

12953 — 10:000$000

Todos os numeros desta milhar terminados em 6 TEM 40$000

13
13015 ... 60$
13115 ... 60$
13128 ... 50$
13196 ... 50$
13199 ... 100$
13215 ... 60$
13250 ... 50$
13258 ... 500$
13259 ... 100$
13270 ... 200$
13276 ... 50$
13315 ... 60$
13415 ... 60$
13428 ... 200$
13430 ... 50$
13449 ... 50$
13465 ... 50$
13501 ... 100$
13505 ... 50$
13515 ... 60$
13519 ... 50$
13570 ... 200$
13585 ... 50$
13596 ... 50$
13615 ... 60$
13639 ... 50$
13654 ... 50$
13660 ... 100$
13715 ... 60$
13766 ... 500$
13776 ... 50$
13811 ... 50$
13815 ... 60$
13820 ... 200$
13833 ... 50$
13877 ... 100$
13915 ... 60$
13925 ... 50$
13972 ... 50$
13973 ... 50$

Todos os numeros desta milhar terminados em 6 TEM 40$000

14
14003 ... 50$
14015 ... 60$
14047 ... 50$
14063 ... 50$
14077 ... 200$
14086 ... 50$
14098 ... 50$
14115 ... 60$
14164 ... 100$
14179 ... 50$
14215 ... 60$
14254 ... 50$
14315 ... 60$
14345 ... 50$
14347 ... 100$
14362 ... 50$
14370 ... 200$
14381 ... 50$
14382 ... 50$
14415 ... 60$
14427 ... 100$
14445 ... 200$
14459 ... 100$
14515 ... 60$
14552 ... 500$
14590 ... 50$
14600 ... 50$
14613 ... 50$
14615 ... 60$
14631 ... 100$
14634 ... 50$
14671 ... 100$
14703 ... 50$
14715 ... 60$
14761 ... 50$
14815 ... 60$
14829 ... 50$
14847 ... 50$
14862 ... 50$
14878 ... 50$
14915 ... 60$
14918 ... 60$
14924 ... 50$
14942 ... 100$
14965 ... 50$
14983 ... 100$

Todos os numeros desta milhar terminados em 6 TEM 40$000

15
15009 ... 50$
15015 ... 60$
15048 ... 50$
15115 ... 60$
15123 ... 500$
15150 ... 50$
15159 ... 100$
15195 ... 200$
15197 ... 100$
15215 ... 60$
15238 ... 50$
15282 ... 500$
15291 ... 100$
15315 ... 60$
15326 ... 50$
15392 ... 100$
15415 ... 60$
15432 ... 50$
15515 ... 60$
15518 ... 60$
15576 ... 50$
15615 ... 60$
15665 ... 50$
15669 ... 100$
15715 ... 60$
15720 ... 50$
15775 ... 100$
15815 ... 60$
15830 ... 200$
15842 ... 100$
15879 ... 100$
15905 ... 50$
15911 ... 50$
15915 ... 60$

15934 — 1:000$000

15945 ... 100$
15981 ... 200$

Todos os numeros desta milhar terminados em 6 TEM 40$000

16
16015 ... 60$
16067 ... 50$
16100 ... 50$
16115 ... 60$
16117 ... 200$
16141 ... 100$
16215 ... 60$
16233 ... 100$
16251 ... 50$
16270 ... 50$
16315 ... 60$
16353 ... 50$
16391 ... 50$
16415 ... 60$
16452 ... 50$
16465 ... 50$
16513 ... 50$
16515 ... 60$
16525 ... 100$
16544 ... 60$
16569 ... 100$
16595 ... 50$
16615 ... 60$
16636 ... 50$
16674 ... 50$

16681 — 1:000$000

16715 ... 60$
16740 ... 50$
16743 ... 50$
16749 ... 50$
16768 ... 50$
16770 ... 50$
16788 ... 50$
16805 ... 50$
16815 ... 60$

16835 — 1:000$000

16859 ... 50$
16915 ... 60$
16939 ... 50$
16946 ... 50$
16969 ... 50$
16995 ... 50$
16997 ... 100$

Todos os numeros desta milhar terminados em 6 TEM 40$000

17
17003 ... 50$
17015 ... 60$
17027 ... 50$

17069 — 1:000$000

17092 ... 50$
17093 ... 50$
17098 ... 50$
17115 ... 60$
17122 ... 50$
17126 ... 50$
17162 ... 50$
17208 ... 100$
17215 ... 60$
17261 ... 100$
17263 ... 50$
17270 ... 50$
17315 ... 60$
17328 ... 100$
17384 ... 50$
17390 ... 100$
17415 ... 60$
17431 ... 50$
17435 ... 50$
17455 ... 50$
17515 ... 60$
17573 ... 100$
17615 ... 60$
17668 ... 50$
17715 ... 60$
17729 ... 100$
17795 ... 100$
17808 ... 100$
17815 ... 60$
17915 ... 60$

17927 — 2:000$000

17930 ... 50$
17943 ... 50$
17957 ... 50$
17967 ... 100$
17999 ... 50$

Todos os numeros desta milhar terminados em 6 TEM 40$000

18

18006 — 2:000$000

18015 ... 60$
18033 ... 100$
18107 ... 100$
18115 ... 60$
18132 ... 50$
18150 ... 50$
18170 ... 50$
18196 ... 50$
18215 ... 60$
18226 ... 50$
18315 ... 60$
18317 ... 50$
18332 ... 50$
18335 ... 100$
18352 ... 50$
18361 ... 50$
18379 ... 50$
18390 ... 50$
18412 ... 50$
18415 ... 60$
18420 ... 500$
18425 ... 50$
18432 ... 50$
18480 ... 200$
18515 ... 100$
18515 ... 60$
18615 ... 60$
18640 ... 50$
18657 ... 100$
18700 ... 50$
18715 ... 60$
18744 ... 50$
18747 ... 50$
18752 ... 50$
18815 ... 60$
18821 ... 50$
18847 ... 50$
18905 ... 50$
18907 ... 50$
18915 ... 60$
18929 ... 500$
18975 ... 100$

Todos os numeros desta milhar terminados em 6 TEM 40$000

19
19015 ... 60$
19065 ... 500$
19067 ... 50$
19080 ... 50$
19093 ... 50$
19113 ... 200$
19115 ... 60$
19161 ... 50$
19179 ... 100$

19205. Ap. 5:000$

19205 ... 50$

19206 — 200:000$ — Ilhéus

19207. Ap. 5:000$

19215 ... 60$
19215 ... 50$
19242 ... 100$
19291 ... 50$
19294 ... 50$
19304 ... 200$
19315 ... 60$
19352 ... 50$
19379 ... 50$
19415 ... 60$
19468 ... 100$
19504 ... 50$
19515 ... 60$
19543 ... 100$
19554 ... 100$
19577 ... 50$
19610 ... 200$
19615 ... 60$
19651 ... 50$
19672 ... 50$
19715 ... 60$
19729 ... 100$
19754 ... 50$
19766 ... 50$
19767 ... 50$
19815 ... 60$
19818 ... 50$
19827 ... 50$
19832 ... 50$
19835 ... 60$
19846 ... 200$
19848 ... 100$

19851 — 1:000$000

19899 ... 50$
19905 ... 200$
19915 ... 60$
19953 ... 50$
19980 ... 100$
19991 ... 200$

Todos os numeros desta milhar terminados em 6 TEM 40$000

20
20005 ... 50$
20015 ... 60$
20084 ... 100$
20105 ... 500$
20114 ... 50$
20115 ... 60$
20133 ... 50$
20176 ... 50$
20190 ... 100$
20213 ... 50$
20214 ... 50$
20215 ... 60$
20276 ... 50$
20304 ... 60$
20308 ... 200$
20309 ... 200$
20315 ... 100$
20315 ... 60$
20320 ... 100$
20367 ... 50$
20386 ... 50$
20390 ... 50$
20415 ... 60$
20434 ... 50$
20445 ... 60$
20514 ... 50$
20515 ... 60$
20615 ... 60$
20629 ... 50$
20630 ... 100$
20643 ... 100$
20651 ... 50$
20695 ... 50$
20698 ... 50$
20701 ... 50$
20715 ... 60$
20721 ... 50$
20737 ... 50$
20757 ... 500$
20781 ... 50$
20815 ... 60$
20852 ... 50$
20896 ... 50$
20915 ... 60$
20924 ... 100$
20939 ... 50$
20940 ... 50$
20953 ... 100$
20958 ... 100$
20965 ... 50$

Todos os numeros desta milhar terminados em 6 TEM 40$000

21
21015 ... 60$
21042 ... 50$
21059 ... 50$
21071 ... 50$
21076 ... 100$
21115 ... 60$
21125 ... 200$
21126 ... 50$
21148 ... 50$
21157 ... 50$
21168 ... 50$
21215 ... 60$
21228 ... 50$
21315 ... 60$
21355 ... 50$
21388 ... 50$
21415 ... 60$
21428 ... 50$
21453 ... 100$

21456 — 1:000$000

21458 ... 50$
21466 ... 50$
21499 ... 50$
21515 ... 60$
21519 ... 200$
21553 ... 50$
21556 ... 100$
21567 ... 50$
21609 ... 200$
21615 ... 60$
21632 ... 100$
21652 ... 200$
21696 ... 50$
21699 ... 50$
21715 ... 60$
21742 ... 50$
21778 ... 50$
21790 ... 60$
21795 ... 50$
21815 ... 60$
21851 ... 50$
21857 ... 50$
21867 ... 100$
21915 ... 60$
21981 ... 50$
21989 ... 50$

Todos os numeros desta milhar terminados em 6 TEM 40$000

22
22015 ... 60$
22016 ... 50$
22043 ... 50$
22050 ... 100$
22074 ... 500$
22084 ... 50$
22107 ... 50$
22110 ... 100$
22115 ... 60$
22139 ... 100$
22193 ... 50$
22215 ... 60$
22239 ... 50$
22270 ... 200$
22282 ... 50$
22315 ... 60$
22337 ... 50$
22415 ... 60$
22430 ... 50$
22475 ... 200$
22500 ... 50$
22502 ... 50$
22515 ... 60$
22552 ... 100$
22606 ... 50$
22615 ... 60$
22623 ... 50$
22631 ... 100$
22649 ... 100$
22661 ... 200$
22678 ... 50$
22715 ... 60$
22741 ... 50$
22792 ... 100$
22813 ... 50$
22815 ... 60$
22912 ... 500$
22915 ... 60$
22929 ... 50$
22940 ... 50$
22947 ... 50$
22953 ... 50$
22984 ... 50$

Todos os numeros desta milhar terminados em 6 TEM 40$000

23
23004 ... 500$
23015 ... 60$

23019 — 1:000$000

23106 ... 50$
23115 ... 60$
23116 ... 50$
23193 ... 100$
23210 ... 100$
23215 ... 60$
23240 ... 100$
23261 ... 50$
23283 ... 100$
23310 ... 50$
23315 ... 60$
23387 ... 200$
23396 ... 50$
23400 ... 50$
23405 ... 50$
23415 ... 60$
23417 ... 50$
23427 ... 60$
23433 ... 50$
23448 ... 50$
23515 ... 60$
23544 ... 50$
23580 ... 50$
23582 ... 50$
23584 ... 50$
23597 ... 50$
23611 ... 50$
23615 ... 60$
23635 ... 100$
23658 ... 100$
23702 ... 50$
23715 ... 60$
23815 ... 60$
23828 ... 50$
23862 ... 50$
23864 ... 50$
23884 ... 100$

23892 — 1:000$000

23915 ... 60$
23926 ... 50$
23957 ... 50$

Todos os numeros desta milhar terminados em 6 TEM 40$000

24
24015 ... 60$
24015 ... 50$
24081 ... 50$
24105 ... 50$
24115 ... 60$
24137 ... 100$
24178 ... 500$
24215 ... 60$
24238 ... 50$
24247 ... 100$
24257 ... 50$
24315 ... 60$
24356 ... 100$
24365 ... 100$
24402 ... 100$
24407 ... 50$
24414 ... 50$
24415 ... 60$
24436 ... 50$
24443 ... 50$
24448 ... 50$
24500 ... 50$
24508 ... 100$
24515 ... 60$
24520 ... 50$
24538 ... 100$
24553 ... 100$
24586 ... 50$
24608 ... 50$
24610 ... 50$
24615 ... 60$
24627 ... 50$
24669 ... 50$
24675 ... 50$
24693 ... 50$
24702 ... 50$
24707 ... 50$
24715 ... 60$
24743 ... 200$
24763 ... 200$
24768 ... 50$
24795 ... 100$
24815 ... 60$
24882 ... 100$
24915 ... 60$
24930 ... 50$
24957 ... 50$

Todos os numeros desta milhar terminados em 6 TEM 40$000

25
25005 ... 50$
25015 ... 60$
25115 ... 60$
25119 ... 50$
25158 ... 50$
25181 ... 50$
25194 ... 50$
25214 ... 50$
25215 ... 60$
25315 ... 60$
25321 ... 50$
25339 ... 200$
25342 ... 50$
25356 ... 50$
25414 ... 50$
25415 ... 60$
25431 ... 500$
25515 ... 60$
25523 ... 50$
25543 ... 50$
25578 ... 50$
25615 ... 60$
25635 ... 50$
25668 ... 50$
25700 ... 100$
25715 ... 60$
25730 ... 50$
25759 ... 200$
25803 ... 50$
25811 ... 50$
25815 ... 60$
25819 ... 50$
25864 ... 50$
25902 ... 50$
25915 ... 60$

Todos os numeros desta milhar terminados em 6 TEM 40$000

26
26015 ... 60$
26115 ... 60$
26125 ... 50$
26130 ... 50$
26159 ... 50$
26192 ... 100$
26198 ... 50$
26215 ... 60$
26220 ... 200$
26221 ... 50$
26250 ... 50$
26280 ... 60$
26290 ... 50$
26315 ... 60$
26378 ... 50$
26380 ... 50$
26382 ... 100$
26415 ... 60$
26452 ... 60$
26464 ... 50$
26471 ... 100$
26484 ... 100$
26506 ... 100$
26507 ... 50$
26515 ... 60$
26558 ... 50$
26615 ... 60$
26629 ... 100$
26638 ... 50$
26650 ... 100$
26715 ... 60$
26733 ... 50$
26749 ... 50$
26751 ... 50$
26787 ... 500$
26815 ... 60$
26822 ... 50$
26848 ... 50$
26893 ... 50$
26915 ... 60$
26925 ... 100$
26963 ... 50$

Todos os numeros desta milhar terminados em 6 TEM 40$000

27
27015 ... 60$
27028 ... 50$
27076 ... 50$
27104 ... 50$
27115 ... 60$
27145 ... 50$
27156 ... 100$
27179 ... 50$
27204 ... 50$
27209 ... 50$
27215 ... 60$
27265 ... 50$
27266 ... 50$
27315 ... 60$
27319 ... 50$
27332 ... 50$
27345 ... 100$
27349 ... 50$
27354 ... 50$
27367 ... 50$
27392 ... 50$
27397 ... 100$
27415 ... 60$
27432 ... 100$
27451 ... 50$
27462 ... 50$
27468 ... 60$
27474 ... 50$
27493 ... 100$
27504 ... 50$
27515 ... 60$
27553 ... 500$
27555 ... 100$
27573 ... 50$
27581 ... 50$
27586 ... 50$
27615 ... 60$
27715 ... 60$
27739 ... 100$
27764 ... 200$
27777 ... 50$
27815 ... 60$
27880 ... 50$
27906 ... 100$
27915 ... 60$
27969 ... 200$
27974 ... 50$
27987 ... 50$
27990 ... 50$

Todos os numeros desta milhar terminados em 6 TEM 40$000

28
28004 ... 50$
28008 ... 50$
28015 ... 60$
28017 ... 50$
28019 ... 50$
28041 ... 50$
28042 ... 50$
28080 ... 50$
28104 ... 50$
28114 ... 100$
28115 ... 60$

28158 — 1:000$000

28203 ... 200$
28215 ... 60$
28263 ... 200$
28315 ... 60$
28337 ... 50$
28364 ... 50$
28401 ... 100$
28415 ... 60$
28435 ... 50$
28442 ... 50$
28462 ... 100$
28476 ... 50$
28489 ... 100$
28512 ... 50$
28515 ... 60$
28545 ... 50$
28577 ... 50$
28602 ... 50$
28606 ... 50$
28615 ... 60$
28620 ... 50$
28627 ... 50$
28661 ... 50$
28687 ... 50$
28715 ... 60$
28766 ... 50$
28775 ... 100$
28815 ... 60$
28852 ... 100$
28879 ... 50$
28899 ... 50$
28906 ... 50$
28911 ... 100$
28915 ... 60$
28986 ... 50$

Todos os numeros desta milhar terminados em 6 TEM 40$000

29
29015 ... 60$
29062 ... 500$
29112 ... 100$
29115 ... 100$
29115 ... 60$
29118 ... 50$
29146 ... 50$
29180 ... 50$
29193 ... 50$
29200 ... 500$
29215 ... 60$
29315 ... 60$
29400 ... 50$
29413 ... 100$
29415 ... 60$
29415 ... 50$

29451 — 1:000$000

29514 ... 50$
29515 ... 60$
29541 ... 50$
29515 ... 60$
29615 ... 50$
29637 ... 50$
29638 ... 50$
29641 ... 50$
29681 ... 50$
29696 ... 100$
29710 ... 50$
29714 ... 200$
29715 ... 60$
29730 ... 50$
29753 ... 50$
29768 ... 50$

29813 — 3:000$000

29815 ... 60$
29864 ... 50$
29886 ... 50$
29893 ... 50$
29897 ... 50$
29903 ... 50$
29915 ... 60$
29930 ... 60$

29968 — 2:000$000

29973 ... 100$
29988 ... 50$
29995 ... 200$

Todos os numeros desta milhar terminados em 6 TEM 40$000

30
30014 ... 100$
30015 ... 60$
30045 ... 50$
30115 ... 60$
30146 ... 50$
30150 ... 50$
30165 ... 500$
30215 ... 60$
30258 ... 200$
30267 ... 50$
30315 ... 60$
30351 ... 200$
30412 ... 50$
30415 ... 60$
30421 ... 50$
30452 ... 50$
30463 ... 50$
30473 ... 50$
30483 ... 100$
30511 ... 100$
30515 ... 60$
30543 ... 50$
30586 ... 50$
30621 ... 50$
30606 ... 50$
30615 ... 60$
30674 ... 50$
30694 ... 50$
30700 ... 50$
30715 ... 60$
30731 ... 50$
30741 ... 50$
30752 ... 50$
30755 ... 50$
30815 ... 60$
30818 ... 100$
30863 ... 100$
30866 ... 100$
30901 ... 50$
30915 ... 60$
30931 ... 50$
30981 ... 50$
30990 ... 50$

Todos os numeros desta milhar terminados em 6 TEM 40$000

31
31015 ... 60$
31019 ... 50$
31026 ... 100$
31027 ... 50$
31053 ... 50$
31072 ... 50$
31089 ... 100$
31095 ... 200$
31115 ... 60$
31176 ... 50$
31215 ... 60$
31230 ... 50$
31242 ... 50$
31315 ... 60$
31347 ... 50$
31365 ... 200$
31367 ... 50$
31383 ... 50$
31415 ... 60$
31425 ... 50$
31442 ... 100$
31443 ... 100$
31479 ... 100$
31502 ... 50$
31515 ... 60$
31517 ... 50$
31527 ... 50$
31533 ... 50$
31537 ... 50$
31568 ... 50$
31598 ... 50$
31599 ... 50$
31615 ... 60$
31635 ... 50$
31655 ... 50$
31681 ... 50$
31697 ... 50$
31700 ... 50$
31708 ... 50$
31711 ... 50$
31715 ... 60$
31729 ... 50$
31761 ... 50$
31771 ... 50$
31783 ... 50$
31787 ... 50$
31815 ... 60$
31822 ... 50$
31828 ... 200$
31846 ... 50$
31861 ... 200$
31889 ... 50$
31901 ... 50$
31904 ... 50$
31915 ... 60$
31970 ... 50$
31980 ... 50$
31999 ... 50$

Todos os numeros desta milhar terminados em 6 TEM 40$000

Premios maiores

19206 — 200:000$ — Ilhéus
10615 ... 30:000$ — S. Paulo
12953 ... 10:000$ — Bello Horizonte
876 ... 5:000$ — Rio
29813 ... 3:000$ — Rio

PLANO DA PRESENTE LISTA

PLANO X

PREMIOS

[illegible]

O Escritorio á rua da Alfandega n. 28, estará aberto para pagamentos todos os dias uteis, das 9 ás 11 ½ e das 13 ½ ás 16 horas, exceto nos dias feriados.

A Administração pagará o valor que representem os bilhetes premiados, durante os primeiros 6 meses da respetiva extração, ao seu portador, e não atenderá reclamação alguma por perda ou subtração de bilhetes.

No caso do premio maior caber ao numero 1, serão considerados como aproximações o imediatamente superior e o ultimo dos milhares que jogarem; sendo sorteado ultimo, serão aproximações o imediatamente inferior e o primeiro, isto é, o numero 1.

As extrações principiam ás 14 horas

Plano da proxima extração em 1 de Dezembro de 1937

PLANO X

PREMIOS

[illegible]

508.ª Extração — Concessionario: João Leite Filho — O Fiscal do Governo: René Mostardeiro; A Ajudante do Fiscal do Governo: Darly Sampaio Gonçalves; O Escrivão: Joaquim de Freitas Junior **— 508.ª Extração**

Reverenciando a Memoria Dos Que Morreram Defendendo o Regime

(Conclusão da 9ª pagina).

"TOQUE DE SILENCIO"

Um clarim executou lentamente o toque de "em continencia", seguido pelo de "silencio". Todos os militares postados em frente aos tumulos daquelles que pereceram no cumprimento do dever, permaneceram "em continencia", desfilando em seguida deante dos mesmos tumulos onde foram depositadas varias corôas e flores, pelas commissões que compareceram.

NO CEMITERIO DE S. FRANCISCO XAVIER

Tambem no cemiterio de São Francisco Xavier foram prestadas homenagens aos mortos da revolução de 35.

Presentes varias commissões representando o Corpo de Bombeiros, a Escola de Aviação, a Policia Militar e o Exercito, o capitão Mario Gameiro fez a leitura do boletim 274, baixado pelo general Almerio de Moura, commandante da 1ª Região Militar.

A cerimonia foi presidida pelo major Lamartine Peixoto Paes Leme.

Sobre os tumulos, em numero de 10, foram depositadas flores.

MISSA NA EGREJA DA CRUZ DOS MILITARES

Conforme estava annunciado, teve logar, às 10 horas, na egreja da Irmandade da Cruz dos Militares, a missa mandada celebrar pelo general Affonso Ferreira e officiaes que pertenceram ao 3º Regimento de Infantaria, em intenção dos que tombaram em defesa da Patria por occasião do movimento revolucionario de novembro de 1935.

O acto religioso foi officiado por monsenhor Leonidas, vigario da parochia da matriz da Gavea, e teve o acompanhamento de orgão e canticos.

O templo se encontrava completamente cheio, espraiando-se o povo mesmo pela rua, vendo-se, entre os presentes, officiaes de todas as patentes e varias corporações em grande numero.

Varias outras corporações se fizeram representar, sendo-nos possivel annotar as seguintes: 1º tenente Leandro José de Figueiredo, representando o 10º R. I., de Pinheiros; representação de guardas-marinhas e aspirantes; tenente Americo da Motta Ribeiro, pela Directoria da Intendencia; Devoção de N. Senhora da Piedade da Santa Cruz dos Militares; coronel Mario Hermes, pela commissão do monumento ao marechal Deodoro e muitas outras pessoas.

PROCLAMAÇÃO DO GENERAL ALMERIO DE MOURA AOS SEUS COMMANDADOS DA 1ª REGIÃO MILITAR

Homenageando os heróes que, ha dois annos passados, na data de hontem, tombaram em defesa do Brasil e de suas instituições, o general Almerio de Moura, commandante da 1ª Região Militar e 1ª Divisão de Infantaria, endereçou aos seus commandados a seguinte patriotica proclamação:

"Prestamos, hoje, nossa homenagem aos companheiros mortos no cumprimento exacto e integral do dever.

Homenagem simples e grande, homenagem sem exteriorização retumbante, mas sincera, justa e devida. Deveremos sempre a esses mortos, sobre cujas lousas depositamos hoje as flores que symbolizam nossa gratidão, nossa saudade e nossa admiração, duas affirmações imperecedouras: — a affirmação da Patria na organização que nos foi legada e a affirmação do valor e da honra do soldado do Brasil. Camaradas da 1ª Região Militar! Inuteis e vasias serão as palavras ante o exemplo desses mortos que pela resistencia denodada e perfeito conhecimento de suas responsabilidades tornaram possiveis as medidas energicas empregadas para o restabelecimento da ordem, perturbada sangrenta e criminosamente pelos eternos inimigos do regime e da sociedade. Se houve alguns transviados do rumo que a nossa qualidade de militares traça, esses mortos mostraram ao Brasil que o seu Exercito é o mesmo em que sempre confiou, e que só deseja o seu bem, sua grandeza, sua paz, sua marcha vertical. Que nunca se possa dizer inutil o sacrificio desses companheiros.

E nunca se poderá dizer tal, se as nossas attitudes e o nosso procedimento corresponderem em grandeza, em sinceridade, em disciplina as desses que souberam morrer. Saibamos ser soldados! Nossa verdadeira homenagem será essa. Camaradas da 1ª R. M., lastimamos essas mortes mas orgulhemo-nos de taes mortos, e em troca do tributo que elles obrigadamente pagaram, para conservação da familia, para honra do Exercito e tranquillidade da Patria, pautemos nossa vida militar dentro do espirito de patriotismo que elles possuiam, illimitado exemplar".

A COROA DO PRESIDENTE DA REPUBLICA

Acompanhado do sub-chefe de seu gabinete, major Corrêa Lima, e do dr. Ferreira Chaves, official, esteve no cemiterio São João Baptista o sr. Francisco Campos, ministro da Justiça.

Depois de percorrer todos os tumulos dos officiaes mortos em novembro de 1935, o ministro da Justiça dirigiu-se para a sepultura do major Misael Mendonça, official mais graduado onde depositou uma grande corôa de flores, em cuja faixa lia-se: "Aos que tombaram pela Patria em 27 de novembro de 1935. O presidente da Republica."

OS OFFICIAES DO EXTINCTO 3.º REGIMENTO DE INFANTARIA AOS COLLEGAS MORTOS

Além da missa celebrada na egreja da Cruz dos Militares, o general Affonso Ferreira, majores José de Almeida Figueiredo, Alvaro de Souza Bezerra, pertencentes ao extincto 3.º Regimento de Infantaria, compareceram ao cemiterio de São João Baptista, onde depositaram flores nos tumulos de seus camaradas victimados na manhã tragica de 27 de novembro de 1935.

Varios actos assignados pelo ministro da Guerra

O ministro da Guerra assignou os seguintes actos: exonerando o contratado Adolpho Calmon, do Posto Indigena de Pancas; approvou o acto do director da Fabrica de Sabres e Armas Portateis, excluindo, a pedido, o aprendiz Benedicto Gerencio Rebello; do artifice de 4ª classe Antonio Boer; ainda dos serventes de 4ª classe Joaquim Alexandre da Silva e André Ribeiro; designando, para o cargo de dactylographo da Previdencia dos S. T. e Sargentos do Exercito, Pericles de Vasconcellos Garcia, Isaltina Carvalho Chaves e Onilda Jagurtha Vianna, para auxiliares da mesma previdencia; ajudante de ordens do inspector da Defesa de Costa e commandante do 1º D. A. C., o 1º tenente Maelmo de Faria Mascarenhas e Lemos; adjunto do Grupamento de Oeste, o capitão Roberto Soares da Silva; para monitor de manipulação e recepção do Curso Especial de Transmissões, da E. A., o sargento ajudante Antonio Candido dos Santos; e para auxiliar da Inspectoria Regional dos Tiros de Guerra, na vaga deixada pelo capitão Asdrubal de Castro, nomeado inspector regional dos T. G., o capitão Luiz Camargo; e, finalmente, transferindo, por conveniencia do serviço: os capitães Ladario Pereira Telles, do Q. O. para o Q. S.; Jacintho Pantoja Pires Coelho, do 1º R. C. I. para o 2º R. C. D.; Trajano Ferraz Moreira Filho, do Q. O. para o Q. S., sendo tornada sem effeito a dispensa deste capitão das funcções de auxiliar da Inspectoria de Tiro da 4ª Região Militar.

Um credito de 6 mil contos para as obras de dragagem dos canaes navegaveis

O Ministerio da Viação officiou ao Departamento Nacional de Portos e Navegação, communicando que o presidente da Republica autorizou a execução immediata das obras de dragagem dos canaes navegaveis do Sangradouro, Arroio Grande e Jaguarão, pela Companhia Albetam, ou outra que se apresente em melhores condições, correndo a despesa á conta do credito especial de 6.000:000$000, aberto pelo decreto n. 2.095, de 29-10-1937.

Dois jornalistas no gabinete do Trabalho

UM TELEGRAMMA DO SR. HERBERT MOSES AO MINISTRO WALDEMAR FALCÃO

O ministro do Trabalho recebeu o seguinte telegramma do presidente da Associação Brasileira de Imprensa, sr. Herbert Moses:

"Rogo a v. ex. aceitar felicitações da Associação Brasileira de Imprensa e agradecimento pela homenagem prestada aos dois illustres confrades Marcial Dias Pequeno e Heitor Moniz designando-os para honrosa funcção no gabinete de v. ex. — Attenciosas saudações. (a) Herbert Moses".

A SAUDAÇÃO DA A. B. I. AO NOSSO COMPANHEIRO MARCIAL PEQUENO

Por motivo da sua nomeação para official de gabinete do ministro do Trabalho, o sr. Marcial Dias Pequeno recebeu o seguinte telegramma:

"A Associação Brasileira de Imprensa, interpretando os sentimentos da classe, felicita o prezado confrade pela homenagem que vem de receber. Affectuosos abraços. (a) Herbert Moses".

Soffreu uma quéda o delegado Bellens Porto

Ao saltar de um bonde na Galeria Cruzeiro, foi victima de uma quéda o dr. Bellens Porto, delegado de Policia.

Tendo recebido um ferimento contuso no superciiio esquerdo, foi a autoridade medicada no Posto Central, retirando-se depois para seu domicilio.

PINTURA

UMA EXPOSIÇÃO DE BELLOS QUADROS DE TRAJANO VAZ

Desde o dia 24 do corrente, encontra-se franqueada á visitação publica a exposição do conhecido pintor Trajano Vaz na Galeria Santo Antonio, á rua da Quitanda n. 25.

Varias da "natureza morta" expostas já foram adquiridas pelos amantes das boas télas.

Sorteio das APOLICES POPULARES DE RECIFE

RECIFE, 27 — (A. N.) — No 18.º sorteio semanal das Apolices Populares de Recife, hoje realizado, foram premiadas com . . . . 7:000$000 a de n.º 101.353, com 2:000$ a de n.º 113.479, com 1:000$000 a de numero 127.440, com 500$000 as de ns. 107.114 e 147.543.

ABATEU O BOTEQUINEIRO COM UMA FACADA

"Borrão", o criminoso, foi preso em flagrante

José Benedicto, vulgo "Barrão", é um dos "bambas" do logar denominado "Pendura a Saia", proximo á rua Visconde de Nictheroy.

Hontem, pela madrugada, o malandro, que se fizera freguez da taverna de propriedade de Manoel Ribeiro, natural de Portugal, de 45 annos presumiveis, alli fez alguma despesa, passando depois a insultar o botequineiro. Da discussão passaram á luta, recebendo "Barrão" uma bofetada. Em revide o "bamba" sacou de afiada faca, embebendo-a no ventre do antagonista, que rolou por terra numa poça de sangue.

Praticado o crime, José Benedicto quiz fugir, sendo, porém, perseguido e preso. Levado á presença do commissario Ventura, de serviço na delegacia do 19º districto, foi o perverso criminoso autuado em flagrante.

O cadaver de Manoel Abilio Ribeiro foi removido para o necroterio do Instituto Medico Legal.

DR. BRANDINO CORRÊA

Molestias do apparelho Genital — urinario no homem ou na mulher — OPERAÇÕES — Utero, Ovarios, prostata, rins, bexiga, etc. Cura rapida por processo moderno sem dor da GONORRHÉA e suas complicações — Prostatites, orchites, cystites, estreitamentos, etc. Diathermia, Darsonvalização — Rua da Assembléa n.º 23 - sob., das 7 ás 8 e das 14 ás 18 hs. Domingos e feriados, das 7 ás 9 horas.

Caiu ao mar

SENDO SOCCORRIDO NA ASSISTENCIA

No Posto Central de Assistencia foi medicado hontem o maritimo José Vieira, de residencia ignorada, que, quando trabalhava no Cáes do Mercado Velho, na descarga de um batelão, caiu ao mar, ficando desfalecido.

Depois de algumas horas de repouso no Posto Central, José Vieira retirou-se.

Atropelado por automovel

Foi medicado hontem no Posto de Assistencia do Meyer, retirando-se depois para seu domicilio, o padeiro José Alves, que, atropelado na rua Anna Nery, pelo automovel n. 574, soffreu contusões e escoriações generalizadas.

O motorista culpado conseguiu escapar á acção da policia.

Aggredido num botequim

Esteve hontem, ás primeiras horas da noite, em nossa redacção, o sr. Fidelix Fader, arabe, residente ha mais de 36 annos no nosso paiz, morando actualmente á rua São Clemente numero 168, que nos veio contar a violencia de que foi victima, por parte de quatro sujeitos que não conhece, num botequim á rua da Alfandega n. 248, quando ali tomava uma cerveja.

Os aggressores, segundo nos disse Fidelix, depois de dar-lhe um soco no rosto, levaram-no para a Policia Central, donde, nada havendo contra elle, o mandaram embora.

Depois de nos contar o occorrido, pediu-nos o aggredido que registassemos o seu protesto.

O ministro da Agricultura fez-se representar

Na ceremonia do lançamento da pedra fundamental do edificio onde funccionará a Penitenciaria Modelo que o Ministerio da Justiça fará construir em Olaria, o sr. ministro da Agricultura fez-se representar pelo dr. Prudente Sampaio, seu secretario.

Tentou suicidar-se ingerindo acido phenico

Hontem, á tarde, ingeriu violenta dose de acido phenico, em plena rua do [illegible], a jovem Yeda Mendes, de 20 annos de edade, funccionaria dos Correios e Telegraphos e moradora á rua Paes de Andrade numero 31.

Após receber os primeiros soccorros no Posto Central de Assistencia, foi a tresloucada internada no H. P. S.

Assistencia Judiciaria do DIARIO CARIOCA

Criada esta secção gratis para os seus leitores pobres sob a direcção do dr. Alvaro Conceição de Oliveira

O DIARIO CARIOCA, ao inaugurar a Assistencia Judiciaria para seus leitores, prestou mais um relevante serviço á sociedade defendendo os direitos dos que necessitam de Justiça. O successo e recompensa dessa nova secção encontramos nos agradecimentos que temos recebido. Continuaremos diariamente das 10 ½ ás 11 ½ a attender aos interessados.

As confissões do "Tovarish" Andrew Smith

V

(Communicado especial da Agencia Nacional)

A Russia Sovietica quer bolchevizar o resto do mundo por que entende que só a generalização do regime communista poderá salvar a fracassada experiencia marxista. Mas se a Russia não conseguiu triumphar dentro desse regime, como poderá tentar impol-o a outros paizes? Expliquem-se os chefes communistas [illegible] querem confessar o seu fracasso. Elles exploram o povo, vivem do exercicio da violencia e do despotismo. E apegam-se á unica desculpa possivel: o isolamento da Russia, compartimento estanque, laboratorio fechado. E dahi ter nascido a idéa da Terceira Internacional e dahi as encenações para uso externo, como a da Festa do Trabalho que o "ex-camarada" Andrew Smith assim nos descreve:

FESTA DO TRABALHO — EXHIBICIONISMO

"Grande numero de delegações chegaram do estrangeiro para assistir ás solennidades do dia primeiro de maio. Alguns dos delegados tiveram, então, ensejo de visitar a nossa fabrica e eu, a opportunidade de testemunhar por detrás da scena, como receberam essa gente, justamente como eu fôra, outrora, recebido.

Annunciaram-nos, certa vez, que uma delegação visitar-nos-ia no dia seguinte e que tinhamos de ficar em "subotnik" (trabalho voluntario), afim de limparmos a fabrica para receber condignamente os delegados em apreço. Instruiram-nos que deviamos mostrar signaes de contentamento e actividade. Deveriamos prestar attenção sómente ás machinas. Sobretudo não era permittido palestrar, pois que essa attribuição era dos officiaes.

Poeira, sujo e lixo accumulados por tres mezes, foram rapidamente removidos sob as ordens dos propagandistas. As machinas eram limpas e as manchas de óleo removidas do chão.

Ansiosos que estavam por ver tudo limpo, os propagandistas ordenavam aos operarios a retirada de algumas peças, necessarias no proximo dia, para o bom funccionamento do machinario.

Os operarios executavam as ordens com secreta alegria ao pé da letra, sabendo que isso traria confusão a seu tempo. Levou, depois, em alguns casos, dois dias o ajustar das machinas cujas peças foram removidas. Gastámos, assim, cinco horas inteiras de ardua tarefa, preparando tudo para a visita da delegação. Os operarios trabalhavam em surdina por causa do trabalho extraordinario sem paga. "Elles vêm aqui comer o nosso pão, enquanto morremos á fome", era o commentario geral. "Durak!" (tolos), chamavam os operarios aos esperados visitantes.

Notei que eu tambem era olhado com odio por muitos dos operarios, por causa dos privilegios que eu tinha devido á posição que occupava, como especialista estrangeiro. Isso era a verdade, a despeito de eu sempre procurar fazer o que podia para defender os seus interesses.

Não os podia recriminar por essa attitude amarga contra mim e contra os estrangeiros das delegações em geral. Quando presenciei o que elles tinham de soffrer, perdoei-os.

A's 10 da manhã seguinte, a delegação, consistindo de quinze operarios da Allemanha, Tchecoslovaquia, Estados Unidos, França e outros paizes veiu á fabrica. Eram dirigidos por Werner, instructor do Partido, Departamento dos Estrangeiros, e uma horda de interpretes e propagandistas, pelos quaes as informações sobre a fabrica eram cuidadosamente filtradas e distribuidas, emquanto passavam pelos varios corredores da officina.

Os delegados não viam como alguns operarios faziam um gesto irritado á sua passagem, ou abanavam as orelhas augmentando-as com as mãos, ou ainda, juntando a ponta do pollegar ao nariz e movendo os outros dedos.

Alguns cuspiam ás costas dos delegados. "Trazem aqui todas as espécies de insultos", disse um. Um outro falou-me: — "Bem, Smith, dizem que os operarios estão morrendo á fome lá fóra da União Sovietica. Veja esses operarios. Estão bem vestidos e bem alimentados. Como é isso possivel?"

Que poderia dizer-lhe em resposta? Fazer esses operarios representarem uma farça em frente a esses operarios bem alimentados, não era sério. — "Veja como elles se levam como um todo mesmo pela fabrica", observou-me outro. Os operarios, sobretudo as mulheres, operarias, cochichavam entre si. A farça estava sendo representada.

Depois de examinar a fabrica, a delegação foi conduzida á "stolovaya" (sala de jantar). Era ahi a unica razão por que os operarios poderiam agradecer a visita da delegação. Não se viam os immundos aventaes dos "oficiantes" (garçons) que se substituiram por outros limpos.

As mesas estavam cobertas com toalhas brancas. Não havia pedaços de pão negro, azedo, nem sopa de repolho, ao revés, frango assado, legumes, compotas e outras iguarias jámais vistas. As mesas estavam postas com pratos limpos e, admiravel dizer, as facas estavam luzidas, bem como os garfos e colheres, em honra á occasião. Os operarios não estavam acostumados ao uso de talheres, e assim fizeram plena justificativa á festa. Sabiam bem que, ao partir a delegação, voltariam ao regime antigo.

Um dos delegados, enthusiasmado com a scena, pediu ao interprete para inquerir do operario mais proximo sobre o preço da refeição. O operario respondeu em russo, incontinenti: "2 rublos e 50 kopeks". Sem pestanejar, o interprete disse ao delegado: "Trinta kopeks". Tive vontade de explodir de indignação e vergonha.

"E quanto é seu salario?", perguntou o delegado. Em resposta á pergunta do interprete, o operario disse: "75 rublos por mez". O interprete, impassivel, repetiu: "Duzentos e setenta e cinco rublos".

Por ahi, podeis ver como os effeitos são habilmente calculados para uso externo e como [illegible] e podem muitas vezes fazer um [illegible]

CONCURSO CLASSICO FASANELLO

O Coupon n. 19206

está premiado com um dos

15 Chevrolets

GRATIS — absolutamente — GRATIS

FASANELLO

QUARTA-FEIRA VENDEU FEDERAL

24679 com 200

Num "Classico" CONTOS

4.ª - FEIRA 200 CONTOS

AVENIDA 110 — Adquira um "classico" — AVENIDA 147

NATAL — 22 DE DEZEMBRO — NATAL

Federal 2.000 Contos

Assaltaram o Motorista, Levando-lhe Toda a Feria

A VICTIMA APRESENTOU QUEIXA A' POLICIA DO 25.º DISTRICTO

Na madrugada de hontem, quando passava pela avenida Pedro Ivo, o motorista Antonio José Machado, que tem 33 annos de edade, é casado e reside á rua do Matteso n. 88, recebeu tres passageiros no seu carro de n. 10.441, que faz ponto na rua Barão de Mesquita com José Hygino.

Os passageiros mandaram que elle rumasse para a Villa Militar. E, em dado momento, no meio da estrada deserta e escura, num local em que não podia esperar o menor soccorro, ouviu uma ordem secca e terminante: "Pare!", disseram-lhe. Pensou ainda em continuar a marcha accelerando o carro. Mas uma forte pancada no ouvido, quasi o fazendo perder os sentidos, obrigou-o a mudar de idéa. Sentiu então que lhe encostavam ao pescoço uma navalha afiada. Um dos passageiros, por traz do assento em que viajava o chauffeur, conseguira fazer chegar a arma até o seu pescoço, ao mesmo tempo que lhe exigia a entrega da carteira em que tinha o dinheiro, cerca de 250$000. Antonio tentou mover-se, mas experimentou logo penetrar na carne o gume da navalha que lhe ameaçava a vida. Sem outro recurso e já sentindo a dôr do talho soffrido, não tentou mais resistir. Tiraram-lhe a carteira e desceram depois de ameaçal-o de morte. Instantes depois, já os tres assaltantes haviam desapparecido no escuro da estrada deserta. O chauffeur no primeiro momento, teve vontade de correr á delegacia local e relatar ao commissario de serviço o acontecimento. O sangue, porém, corria já abundantemente e a dôr era cada vez mais forte. Retrocedeu rumo á cidade, indo ao Posto Central de Assistencia medicar-se.

Antonio José apresentou queixa á delegacia do 25º districto policial.

[illegible] do que se passa na Russia, sem ella a grande tragedia resulta da miseria e da fome, que só é vista nos [illegible]

O Maior Laboratorio Homeopathico da America do Sul

Homeopatia só da ALMEIDA CARDOSO & CIA. R. Mª FLORIANO 11 END. CL. P. 925

A VENDA EM TODAS AS BOAS PHARMACIAS E DROGARIAS

NÃO TEM FILIAES!

Cuidado com as imitações!

GUIA PRATICO: Remeteremos GRATIS a quem nos enviar seu endereço

Admissão de contratados nos serviços publicos federaes

O sr. Francisco Campos, ministro da Justiça, dirigiu uma circular ás repartições subordinadas ao seu ministerio, communicando haver o secretario da presidencia da Republica, de ordem do chefe do Governo solicitado rigorosa observancia no disposto no art. 27 do decreto n. 871, de 1 de junho de 1936, que regula a admissão de contratados nos serviços publicos federaes.

THEATRO MUNICIPAL — S. A. THEATRO BRASILEIRO

TELEPHONE DA BILHETERIA: 42-3103

TERÇA-FEIRA, 30 — A'S 21 HORAS

12ª e ultima recita de assignatura

Lucia de Lamermoor

opera em 3 actos de DONIZETTI

(Editora Casa Ricordi)

Magdalena Stoltemberg — Djanira de Mesquita Barros — Antonio Salvareza — Joaquim Vila — Bruno Magnavita — L. Sergente — Simone

Regente: maestro Eduardo de Guarnieri

Bilhetes á venda nos seguintes preços: Frizas e Camarotes, 125$; Poltronas 25$; Balc. nobres, 20$; Balc. simples, 15$; Galerias, 10$. Sellos á parte

QUARTA-FEIRA, 1º DE DEZEMBRO — A'S 21 HS.

Recita extraordinaria

IMBAPARA

Grande bailado de Lorenzo Fernandez

Pelo Corpo de Baile da Companhia

Solistas: — Yuco Lindberg — Luiza Carbonell — Direcção choreographica de MARIA OLENEWA

"CAVALLERIA RUSTICANA"

Editora: Casa Ricordi

Opera em um acto, de Mascagni

Violeta Coelho Netto de Freitas — Umberto Borghi — Sylvio Vieira — Julita Fonseca — Ida Soldi

HYMNO AO SOL

da opera "IRIS" pela orchestra e Côro

DANSA DAS HORAS

Bailado da opera "Gioconda" Pelo Corpo de Baile da Companhia

Solistas: Madeleine Rosay — Marcia Greno — Italia Azevedo — Dinna de Azevedo — Yuco Lindberg — Direcção choreographica de MARIA OLENEWA.

Regente geral: M.º EDUARDO DE GUARNIERI

Bilhetes desde já á venda nos seguintes preços: Frizas e Camarotes, 125$; Poltronas, 25$; Balc. nobres 20$; Balc. simples, 15$, Galerias, 10$; sello á parte

FLUMINENSE 1 X FLAMENGO 0

Diario Carioca

Anno X — Numero 2.905 Rio de Janeiro, Domingo, 28 de Novembro de 1937 Praça Tiradentes n.° 77

Não Comprendeu os Desvelos da Enfermeira

O DOENTE NÃO CONSEGUINDO O AMOR DA MULHER QUE O TRATÁRA, APUNHALOU-A EM PLENA VIA PUBLICA

Tres aspectos da tragedia que a tarde de hontem assignalou: Em cima, o cadaver da infeliz no local em que tombou sem vida; no medalhão, o criminoso e em baixo, os curiosos ogglomerados em frente ao edificio em que se desenrolou o drama

A tarde de hontem foi assignalada por um crime de morte, praticado com todos os requintes de perversidade. O drama teve por scenario a rua do Cattete, no momento em que aquella via publica apresentava intenso movimento.

O PRINCIPIO DA HISTORIA

Ha cerca de um anno, no Hospital de Tuberculosos, situado á rua Carlos Seid, 179, Antonio Fernandes, brasileiro, de 28 annos de edade, solteiro, sem residencia e profissão, conhecera a joven Elvira Alves dos Santos, de 32 annos de edade, solteira, residente á rua Candido Mendes 10, apartamento 22. Era ella enfermeira-chefe do estabelecimento, e elle um dos enfermos entregues á sua caridosa missão.

Homem humilde, aparentando grandes soffrimentos physicos e moraes, Antonio causou compaixão á enfermeira, que passou a tratal-o com certo carinho, numa demonstração sublime de solidariedade humana.

Antonio, entretanto, não comprehendeu a piedade que seu miseravel estado de saude despertara no coração da joven enfermeira, interpretando o desvelo de Elvira como uma demonstração de amor.

E á medida que os dias se passavam, captivado pelo carinho da bondosa criatura, o enfermo via transformar-se a sua gratidão no sentimento que elle julgava correspondente ao della. Um dia Antonio, não resistindo á ancia de manifestar o que já se transformara em paixão violenta, revelou-se a Elvira.

Mais penalizada com a infelicidade do doente, a moça teve um gesto de bondade, preferindo não ferir a sensibilidade daquella alma duplamente soffredora. Sorriu compassivamente.

Passaram-se os tempos. Tratado convenientemente, Antonio experimentou melhoras consideraveis, sentindo-se forte para a luta da vida. Obteve alta do hospital, porém, jamais esqueceu a enfermeira. Havia de possuil-a, custasse o que custasse. E nesse proposito passou a assedial-a. Ella, porém, usava de todos os meios razoaveis no sentido de fazel-o sentir a impossibilidade da sua pretenção.

Revoltado com as frequentes recusas de Elvira, o homem architectou o plano de extinguil-a. E hontem, depois de haver preparado uma faca de mesa, transformando-a em punhal, foi ao encontro da sua victima, esperando-a na rua do Cattete, esquina de Santo Amaro. E quando a pobre moça por ali passava, em companhia de sua amiga Maria Amelia Diogo, Antonio, num requinte de perversidade, desferiu-lhe dois golpes em pleno peito, que a prostraram por terra, numa poça de sangue.

Praticado o crime, o malvado tentou evadir-se, sendo, porém, preso pelos guardas da Policia Municipal ns. 543 e 565, que o conduziram á delegacia do 4° districto, onde foi autuado.

Na delegacia Antonio fez uma "fita", tentando suicidar-se, atirando-se da janella á rua.

O cadaver da infeliz foi removido para o necroterio do Instituto Medico Legal.

Homenageado o Procurador do Instituto dos Commerciarios

UMA DEMONSTRAÇÃO DE APREÇO AO DR. OSCAR SARAIVA

Os funccionarios da Procuradoria do Instituto de Aposentadoria e Pensões dos Commerciarios resolveram commemorar de uma maneira expressiva o primeiro anniversario da investidura do actual procurador geral, dr. Oscar Saraiva.

Assim o homenagearam, offerecendo-lhe uma rica pasta de couro, em uma solennidade cordial a que compareceram o presidente, membros do Conselho Administrativo, todos os chefes do serviço e o funccionalismo em geral do I. A. P. C., bem como o director do Departamento da 8ª Região e altos funccionarios do mesmo.

Como interprete da manifestação falou o bacharelando Albino Pereira da Rosa, que traçou o perfil intellectual e moral do dr. Oscar Saraiva, dizendo de sua actuação juridica e pessoal na vida do Instituto.

O homenageado agradeceu dizendo do seu esforço para corresponder ás responsabilidades do cargo; concluindo por fazer o elogio da alta administração do Instituto, dos seus collaboradores na Procuradoria e do todo funccionalismo, pela obra em commum que realizam no seio do maior orgão de seguro social do paiz.

Syndicato dos Jornalistas Profissionaes do Rio de Janeiro

Dentro de breves dias o Syndicato dos Jornalistas Profissionaes do Rio de Janeiro fará inaugurar o seu Serviço de Saude, que se destina a ser um dos mais completos e efficientes de quantos funccionam em sociedades de beneficencia.

Entregue á direcção do dr. Cesar Dordeau, antigo jornalista e figura de conceito nos circulos da medicina, o serviço de Saude conta com um corpo clinico de cerca de oitenta especialistas de clinica geral, cirurgia, thisiologia, proctologia, gynecologia, pediatria, oto-rhino-laryngologia, urologia, medicina vegetal, pelle, syphilis, etc.

Nomes de relevo da nossa medicina, num gesto de grande solidariedade humana collocaram-se gentilmente á disposição do Serviço de Saude do Syndicato dos Jornalistas, offerecendo seus serviços profissionaes gratuitamente aos socios e com abatimento aos membros das respectivas familias.

Entre esses figuram os dos professores Eduardo Rabello, Clementino Fraga, Raul Leitão da Cunha, David Sanson, Rocha Vaz, Aloysio de Castro, Antunes Dias, Augusto Paulino, Brandão Filho, Arminio Fraga, Ramos e Silva.

Varias pharmacias desta capital promptificaram-se a aviar as receitas destinadas aos socios e suas familias com abatimento.

A relação das mesmas encontra-se na séde do Syndicato, á rua do Ouvidor, 159, 1º andar.

Eleito o novo presidente do Tribunal de Appelação

INDICADOS OS JUIZES CANDIDATOS A DESEMBARGADORES

Realizou-se, hontem, a sessão do Tribunal de Appellação destinada á eleição para o preenchimento da vaga da presidencia aberta com a aposentadoria compulsoria do desembargador Moraes Sarmento, que occupava aquelle alto posto.

Pelo desembargador Vicente Piragibe, vice-presidente, foi aberta a sessão ás 13.30 horas, tendo, por proposta daquelle magistrado, unanimemente acceita, de que devia occupar a presidencia o desembargador mais antigo, presidindo os trabalhos o desembargador Angra de Oliveira.

Em seguida procedeu-se a eleição em escrutinio secreto, sendo eleito presidente do Tribunal de Appellação do Districto Federal, por unanimidade de votos, o desembargador Vicente Piragibe. Para primeiro vice-presidente, tambem por unanimidade, foi eleito o desembargador Angra de Oliveira; para segundo, o desembargador Alfredo Russel.

Proclamados os eleitos, o desembargador Angra de Oliveira após fazer o perfil de magistrado do desembargador Vicente Piragibe, convidou-o a tomar posse da cathedra de chefe do Poder Judiciario do Districto Federal, para a qual acabava de ser eleito.

Depois dos agradecimentos do desembargador Vicente Piragibe, o Tribunal passou a fazer a classificação dos juizes candidatos á desembargador, afim de remettel-os ao presidente da Republica, para ser lavrado o decreto de promoção.

INDICADOS OS JUIZES CANDIDATOS A DESEMBARGADOR

O Tribunal de Appellação, em escrutinio secreto, fez a indicação para o preenchimento das vagas de desembargador da Justiça local, na seguinte ordem: o juiz da 1.ª Vara de Orphãos, dr. José Antonio Nogueira, para a primeira; por merecimento foram indicados os drs. João Severiano Carneiro da Cunha, Leopoldo Duque Estrada e Frederico de Barros Barreto, todos juizes de Direito, para a segunda; por antiguidade, foi indicado o dr. Edmundo de Oliveira Figueiredo, juiz da 2.ª Vara de Orphãos, para a terceira vaga. Para preenchimento da segunda, entre os tres nomes indicados o governo escolherá um.

Para a quarta vaga, em que devia o governo escolher entre os advogados e representantes do Ministerio Publico, o desembargador, a Côrte de Appellação indicou os nomes dos drs. Julio de Oliveira Sobrinho, Mafra de Laet e Gomes de Paiva, membros do Ministerio Publico, não tendo sido indicado nenhum nome de advogado, conforme preceitua o regulamento daquella Côrte.

O record mundial de planadores

BATEU-O O PILOTO ERNEST JACHTMANN

BERLIM, 27 — O conhecido piloto de planador Ernest Jachtmann acaba de bater o novo record mundial de planadores de dois logares. A permanencia no ar durou quatorze horas e tres minutos, batendo o record anterior que era de nove horas, conseguido pelo piloto Schulz. — (A. N.)

Os tricolores assignalaram o tento da victoria no ultimo minuto de jogo — Sandro o autor do goal da victoria — A Portugueza venceu o Bomsuccesso

Ficou plenamente confirmada a influencia que exerce no povo carioca o classico Flá-Flu'.

Desde cedo o estadio das Laranjeiras apresentava-se á cunha, sem que fosse notado um claro sequer.

ACÇÕES EGUAES

O match offereceu um desenrolar equilibrado, onde os litigantes empregaram o maximo de seus esforços para a conquista de um triumpho.

As acções de ambos os quadros, uniformes, não deixava antecipar o provavel vencedor em vista da egualdade de forças apresentadas pelos litigantes originando consequentemente um jogo renhido e jogado com enthusiasmo pelos lidadores.

A VICTORIA NO MINUTO FINAL DA PELEJA

Marcando o placard o empate de 0x0 e faltando somente 1 minuto e meio para o termino da peleja o Fluminense arrebata a victoria ao Flamengo, em consequencia de um goal de Sandro, que deu o triumpho aos tricolores.

A PRELIMINAR

Defrontaram-se na preliminar, por conta do campeonato-relampago, as equipes representativas do Bomsuccesso e Portugueza.

Os "lusos" agindo com mais acerto impuzeram-se aos leopoldinenses, vencendo no final pela elevada contagem de 6x1.

OS QUADROS

BOMSUCCESSO — Hello, Octacilio e Pompeu; Camisa, Mulambo e Alvaro; Juca, Pedro Nunes, Durval, Miro e Odyr.

PORTUGUEZA — Onça, Newton e Oswaldo; Zica, Bioró e Venerotti; Novamuel, Gallego, Viveiros, Jayme e Bituca.

OS GOALS

A Portugueza assignala o seu primeiro goal, por intermedio de Viveiros aos 25 minutos de luta. Gallego minutos após augmenta a contagem.

Faltando poucos minutos para o termino da primeira etapa, Durval marca o primeiro tento do Bomsuccesso.

Logo iniciada a phase final, Novamuel consegue o 3.° goal dos "lusos".

A Portugueza mantendo franca superioridade, tem a sua contagem augmentada. Bioró foi o autor do tento. Viveiros completando um lindo lance faz o 5.° ponto. Novamente Viveiros faz goal, marcando o 6.° da noite.

Com o placard assignalando a victoria da Portugueza por 6x1, finaliza a peleja.

AS EQUIPES EM CAMPO

Os dois quadros entram em campo sob grande acclamação da torcida. Após as saudações de praxe, os dois "elevens" formam assim constituidos:

FLUMINENSE: — Batataes; Moysés e Machado; Milton, Santamaria e Orozimbo; Sobral, Romeu, Sandro, Tim e Hercules.

FLAMENGO: — Yustrich; Domingos e Villa; Caldeira, Engel e A. Lopes; Sá, Waldemar, Leonidas, Cosso e Jarbas.

O TOSS

Para a escolha de campo, procedeu-se o "toss", que favoreceu o Flamengo.

SAEM OS TRICOLORES

Cabe aos tricolores movimentarem a pelota. Atacam os locaes e Leonidas faz foul em Sandro. Tirada a falta a defesa rubro-negra salva, enviando a bola aos seus.

POR POUCO!

Os rubro-negros atacam e forçam a defesa contraria entrar em acção. Batataes intervindo num lance o faz de modo falho, permittindo que a bola saia de suas mãos. Leonidas attento consegue rebater a pelota, mas esta sae raspando a trave direita do goal.

O FLAMENGO NA OFFENSIVA

Os commandados de Leonidas mantém cerrado bombardeio sobre o arco de Batatães. E' flagrante a superioridade dos visitantes, que, mais coesos, vão seguidamente ao campo adversario. Diversos shoots são enviados em direcção á cidadella tricolor, nada resultando no emtanto de positivo, dada a má pontaria dos artilheiros flamengos e a segurança de Batataes, que vem agindo com bastante firmeza.

REAGEM OS TRICOLORES

O Fluminense reage energicamente e entra a arremessar com violencia sobre o goal de Yustrich. O arqueiro rubro-negro é chamado a intervir por duas vezes seguidas, fazendo-o com maestria.

FOUL A DOIS PALMOS DA AREA PERIGOSA

Domingos procurando interceptar uma avançada de Sandro commette violento foul neste player. A falta, que é perigosa, pois foi batida a poucos centimetros da area perigosa, foi tirada por Hercules, sem effeito.

GOAL ANNULLADO

Sanchez Diaz annulla justamente um tento de Cosso, dado ter este player conquistado o goal após ageitar a bola com a mão.

A PRIMEIRA SUBSTITUIÇÃO

Barbosa entra em campo substituindo Caldeira.

O Fluminense mantem cerrada offensiva sobre o arco de Yustrich. Os artilheiros tricolores bombardeiam seguidamente a cidadella rubro-negra. Hercules de posse da pelota shoota violentamente e a bola vae bater na trave superior, voltando ao campo, para Hercules novamente de cabeça arremessal-a para fóra. Foram instantes de serios embaraços para os defensores flamengos.

ZERO A ZERO

Sem que nenhum dos bandos consiga abrir a contagem, finaliza o 1° tempo.

PHASE FINAL

Precisamente ás 10.22 o juiz reinicia a partida, cabendo a Leonidas impulsionar a pelota.

DOMINGOS SALVA!

Atacam os tricolores. Romeu adeanta intelligentemente para Sobral que se infiltra sozinho pela defesa adversaria. Domingos, porém, intercepta a corrida do veloz ponta e arrebata-lhe a pelota.

LEONIDAS E HERCULES

Estes dois players perdem optima opportunidade de fazer goal.

GOAL DESGUARNECIDOS

Batataes abandona a sua cidadella, procurando deter um passe de Waldemar. O arqueiro no entanto falha deixando o seu arco desguarnecido. Jarbas consegue se apoderar da pelota mas inutiliza, porquanto arremata para fora.

BOLA NA TRAVE

Os rubro-negros assediam com energia o goal de Batataes, atirando varios pelotaços sobre a meta tricolor.

Jarbas envia um violento tiro, batendo a pelota na trave superior.

CORNER

Batataes intervem com grande difficuldade, num violento pelotaço de Leonidas, mandando a bola para corner. Batido o escanteio, a defesa tricolor envia a pelota para a frente.

ESPECTACULAR DEFESA DE YUSTRICK

Quando parecia imminente a queda do Flamengo, surge milagrosamente o arqueiro rubro-negro que consegue deter um shoot perigosissimo de Sobral.

ENTRA VALLIDO

A peleja soffre uma interrupção na equipe rubro-negra. Vallido entra no logar de Leonidas que sae.

OUTRA SUBSTITUIÇÃO

Orlandinho substitue Sobral.

UMA ORDEM ORIGINAL DE SANCHEZ DIAZ

Num dado ataque do Flamengo, Moysés intervindo num lance commette hands. O arbitro marca a falta e os players tricolores não se conformam. Machado, captain do team, num gesto deselegante, manda a pelota para fóra. O arbitro dirige-se a Machado e ordena que vá buscar a pelota. O zagueiro tricolor não accede. Calomagno entra em campo, obrigando o seu pupillo a obedecer á intimação original do arbitro. O publico applaude as attitudes de Sanchez Diaz e Carlomagno.

GOAL!

Dada a saida, o tricolor apodera-se da pelota.

Tim com a bola dribbla dois adversarios e infiltra-se pela defesa contraria; passa para Sandro, para este completar o lance, enviando a bola para o fundo das rêdes rubro-negras. Estava consignado o goal do Fluminense.

LOGO A SEGUIR O FINAL

Um minuto e meio após o feito do Fluminense o chronometrista dá por esgotado o tempo regulamentar.

O ARBITRO

Sanchez Diaz conseguiu obter uma arbitragem correcta e segura. S. S. actuou energicamente, impedindo deste modo os excessos dos players, conseguindo esse intento.

RECORD DE RENDA

Conforme era previsto, a arrecadação das portas attingiu uma somma bem respeitavel e que bem attesta a multidão que encheu por completo as dependencias tricolores.

A quantia verificada foi de 102:272$000.

Um Crime Hediondo

Antonio Chaves é reincidente, tendo soffrido, por crimes identicos, varias condemnações

Antonio Chaves de Almeida é um homunculo de cerca de 1,50 de altura, faces de um pallido terroso, olhar alucinado.

Seu aspecto miseravel attraiu a piedade do alfaiate Ezequiel Carvalho Monteiro, residente á rua Senador Pompeu nº 201, que lhe alugou os serviços como auxiliar da sua officina.

Não sabia o pobre homem que especie de degenerado acolhera. E a sciencia das más qualidades de Chaves adveiu de maneira lamentavel para o pobre homem.

ATTRAINDO A FILHA DO PATRAO

Nada havia a temer, apparentemente, do empregado, quanto ás duas filhas de Ezequiel, uma de 6 e outra de 7 annos de edade, apenas, tanto mais que Chaves é já um homem de 45. As caricias do empregado passaram despercebidas ao pae, de modo que foi trabalho facil attrail-as para a casa onde reside o tarado, á rua Barão de São Felix nº 104. Para lá o repellente individuo, com engodos e momices, conduziu as duas crianças. Clelia, de 7 annos, denunciou ao pae a acção hedionda de Chaves, que não mais foi encontrado, apesar das diligencias commettidas por Ezequiel.

PRESO, AFINAL

Scientificadas as autoridades policiaes, iniciou a Secção de Capturas, da Directoria Geral de Investigações, o trabalho de pesquisa, encarregando-se da descoberta do paradeiro do repellente individuo o investigador nº 162, Francisco Model, que hontem conseguiu effectuar a sua prisão.

REINCIDENTE

Apurou-se, então, que Chaves é reincidente em tal sorte de delictos, tendo soffrido varias condemnações, inclusive uma de tres annos, cumprida por sentença do juiz da 1ª Vara Criminal. Seu nome figura no Registo Geral do Gabinete de Investigações, fichado sob numero 25.750. Levado, desta vez, á D. G. I., foi hontem mesmo recolhido á Casa de Detenção.

Diario Carioca 2ª secção

Praça Tiradentes n.º 77 — Rio de Janeiro, Domingo, 28 de Novembro de 1937 — Anno X — Numero 2.905

Os Prophetas e os Adivinhos Através dos Seculos

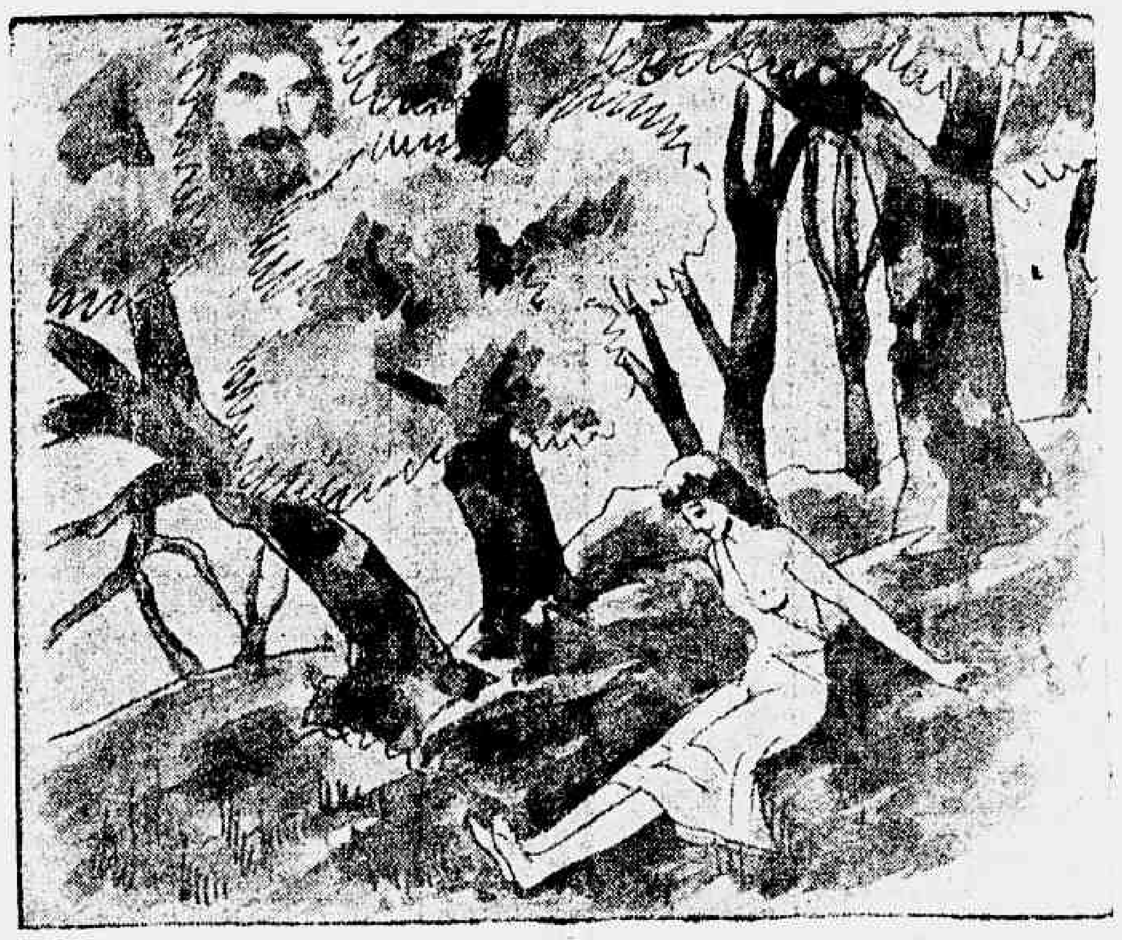

Na Floresta Dodone uma adivinha "recebe" a mensagem de Zeus

Desde que José Interpretou o Sonho das Sete Vaccas do Pharaó Até os Nossos Dias Muitos Acontecimentos Têm Sido Realmente Previstos

O PAPEL DA CRENDICE POPULAR

Certo dia o pastor grego Coretes conseguiu fazer com que as suas cabras comprehendessem o seu pensamento ... e dahi em deante passou a ser considerado um ser superior

O "Genesis", o primeiro dos livros sagrados, conta que já era vulgar entre os primitivos egypbios a interpretação dos sonhos. Como se sabe, José saiu da prisão a que fôra recolhido para explicar o cabuloso sonho das sete vaccas gordas, das sete vaccas magras, das sete espigas cheias e das sete espigas vazias que estava preoccupando sériamente o Pharaó, e annunciou sete annos de abundancia, seguidos de outros sete de fome, e os acontecimentos deram-lhe razão. No livro de "Samuel", Saul em guerra contra os Filisteus, e receoso pelo resultado do combate, ordena a Pythoniza de Endor que invoque a sombra do propheta. Samuel apparece irritado, e prediz ao sacrilego a sua derrota e morte, o que de facto succedeu.

ENTRE GREGOS E ROMANOS

Os poetas conservaram os nomes de muitos adivinhos, sendo os mais notaveis Chalchas e Tiresias. A sua funcção era tirar esclarecimentos das entranhas das victimas. Alguns observavam mais especialmente o vôo das aves. Cassandra, filha de Priamo, adivinha á qual não quizeram dar ouvidos, vaticinou o assassinio de Agamemnon. Até a época de Jesus Christo, ia-se de toda a parte do mundo conhecido consultar os mais reputados oraculos. Em Delphos, a Pythia, sacerdotiza de Apollo, subia a um tripode, e numa especie de embriaguez, pronunciava phrases obscuras onde se julgava ver predições. Em Dodona interpretavam-se os ruidos do carvalho de Jupiter, agitado pelo vento. No antro de Trofonio, adormeciam os consulentes e, assim, recebiam das potencias infernaes sonhos propheticos.

O NOME DO SUCCESSOR

E' tambem conhecida aquella passagem occorrida com o imperador Valente. Tendo desejado conhecer, antecipadamente, o nome do seu successor, ordenou ao philosopho Jamblico que escrevesse sobre uma prancheta todas as letras do alphabeto e sobre ellas collocasse grãos de trigo.

Desta maneira se apresentou a prancheta a um gallo, e o volatil, picando ao acaso, comeu o trigo que cobria as letras t, h, e, o, d. Era a resposta do destino.

PROVIDENCIA ORIGINAL ...

Valente mandou logo matar todas as pessoas notaveis cujo nome começava por aquellas letras, meio energico de lutar contra o destino. Apesar disso, verificou-se o oraculo, porque lhe esqueceu um que reinou effectivamente depois delle e que foi o imperador Theodosio...

NA EDADE MEDIA

Muitos soberanos conservavam na sua côrte adivinhos e astrologos. As primeiras hordas de Bohemios espalharam-se pela Europa, trazendo as artes magicas do Egypto musulmano, principalmente as cartas e a chiromancia. Numerosas quem maior desenvolvimento deu ás artes divinatorias. Tendo convidado para seu conselheiro o astrologo italiano Cosmo Ruggiéri, então famoso pelos seus adivinhos, nada empreendia sem ouvil-o.

Mandou-lhe construir um observatorio, especie de torre em fórma de alta co- pessoas procuravam um oraculo abrindo ao accaso o Evangelho ou Virgilio, que por ter, segundo se dizia, predito em uma das suas eclogas a vinda de Christo, tinha tomado logar entre os autores sagrados.

O PRIMEIRO OBSERVATORIO

Catharina de Medicis, em França, foi, sem duvida, lumna toscana, que ainda se vê em Paris, no bairro dos Mercados, junto da Bolsa.

Pela mesma epoca viveu Nostradamus, que tinha a confiança da rainha, por lhe ter annunciado antecipadamente a morte de Henrique II.

Nostradamus deixou uma obra, "As Centurias", onde se fica surprehendido ao ler em uma grande serie de quadras versificadas e a bem dizer bastante obscuras, predições de acontecimentos historicos dos quaes muitos depois se realizaram.

A TRAGEDIA "MACBETH"

A tragedia "Macbeth" de Shakespeare, representada em 1606 é um monumento da crença nesta época em feiticeiros e adivinhos.

Nella se vêem tres feiticeiros dansando em volta de uma marmita, onde ferve um filtro magico predizer a Macbeth que será rei, a Banquo que será pae duma linhagem de reis.

TAMBEM JOSEPHINA

O prestigio de M.lle Lenormand nos tempos de Napoleão reflectem o prestigio da arte naquelle tempo. Ella tinha, com effeito, annunciado á viuva do general de Beauharnais que ainda se sentaria no throno. E quando Josephina ahi se sentou de facto, leu-lhe tambem nas cartas a sua sorte futura: "abandono", "solidão" e "lagrimas".

Desde então parece que a lucidez dos adivinhos está em cheque. A celebre Mme. de Thebes tinha predito no começo da guerra de 1914 que tendo ella principiado pelas ceifas, acabaria nas vindimas. O futuro não realizou esta prophecia.

HAVERA SEMPRE CRENDICE

Os adivinhos podem commetter erros. Alguns que conhecemos erram mesmo systematicamente. Mas isto não pode absolutamente desfazer o grande prestigio desfrutado nessa "classe". Ha tambem bons e máos sapateiros!

Verdadeira ou falsa, a adivinhação existe e tem resistido aos seculos. Poderão errar á vontade os prophetas que haverá sempre quem lhes dê credito.

O rei que matou o riso

De todas as regiões da velha Anatolia nenhuma foi tão feliz como a Frigia, naquelles tempos mysticos.

O caso foi que em certa tarde iam a caminho da cidade uns vindimadores cantando hymnos a Cibeles a grande Mãe provisora, quando á volta de uma ribanceira toparam no chão, extendido e com todas as apparencias de estar borracho, um homem cinquentão, hirsuto e barrigudo, a quem logo conheceram como forasteiro. Acommodaram-no sobre uma das carroças e levaram-no á presença do Rei a vêr o que elle mandava que se fizesse.

Dirigiram-se ao Palacio Real que ficava proximo das margens do rio Factolo. No peristilo encontraram Midas, que tal era o nome do monarcha, rodeado de coribantes e aedos, offerecendo libações á Cibeles pela excellencia da colheita obtida.

Logo que deram conta da sua vinda, ordenou Midas que, com peles de cabra, se improvisasse um leito em que o malaventurado continuasse o seu somno até recuperar a razão completa, coisa que não aconteceu senão já depois de muito avançado o dia seguinte.

Nesse momento, o nosso homem, já liberto dos vapores embriagadores do mosto, falou e disse chamar-se Sileno, que tinha vindo da Libia fugido aos naturaes do paiz, dispostos a matal-o porque troçava delles e que, chegado á Sardia, devorado de fome e sêde, para acalmar a sua angustia tomara uma grande pançada de uvas madurinhas, o que lhe produzira tamanho desmaio e o perder a consciencia de tudo quanto se passara.

Não quiz Midas averiguar nada mais. Bastou-lhe a triste situação do seu hospede para que lhe entrasse grande pena por elle e por isso o agasalhou brindando-lhe a posse de uma cabana, junto de certa quantidade de terreno, que seria seu para todo o sempre se tal desejasse.

Depois de passadas varias semanas nesta conformidade, assomou á campina de Suabia, montado em nédia burra branca, um moço de majestosa presença, téz rosada, olhos verdes e cabellos loiros em grandes caracóes. Uma grinalda de éra lhe cingia a fronte; dos hombros, á guisa de manto, pendia-lhe uma formosissima pele de tigre e na mão direita, a modo de cetro, trazia um tirso ou vara delgada ornada de folhas de parreira.

Em meio de assombro geral, produzido por sua extraordinaria belleza, o jovem chegou ao palacio de Midas no momento em que este, já prevenido da visita, lhe saia ao encontro para lhe dar honrosa acolhida.

Não esperou o recem-chegado que o monarcha o cumprimentasse, pois que, mesmo sem saltar do asno, se apressou a dar-se a conhecer e a explicar o motivo da sua viagem com estas palavras:

— Eu sou Dyonisos. Venho dos floridos vales da India em busca do meu amadissimo mestre Sileno, a quem, andando elle perdido, tu deste albergue e protecção. Tal favor o tomo como mercê feita a mim proprio. Dize-me o que desejas como recompensa e tudo obterás.

O rei Midas havia emmudecido.

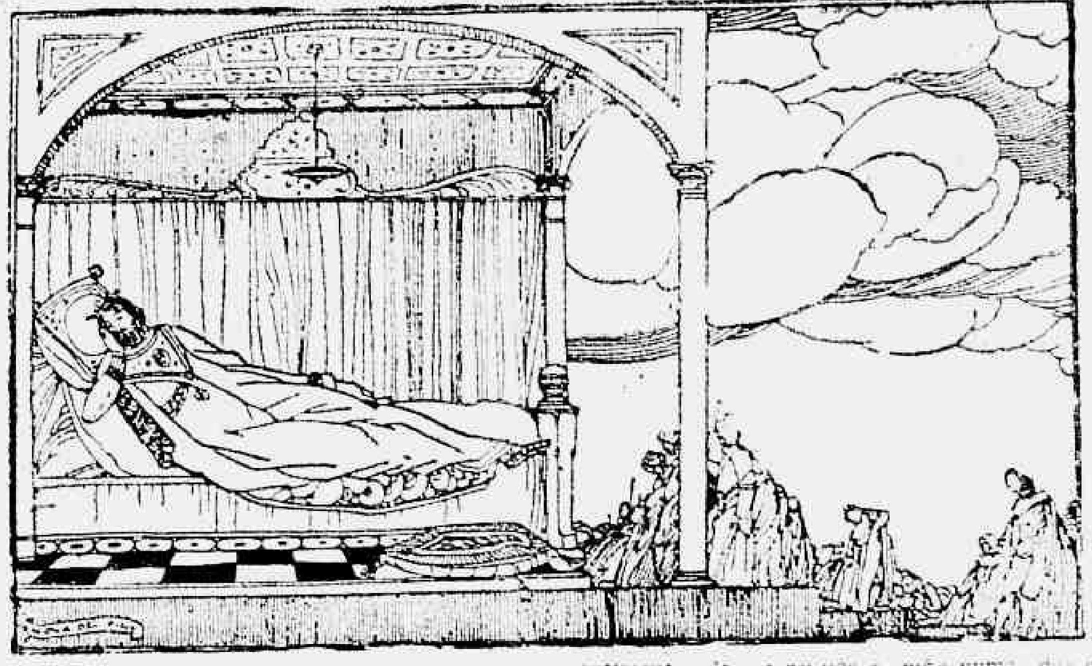

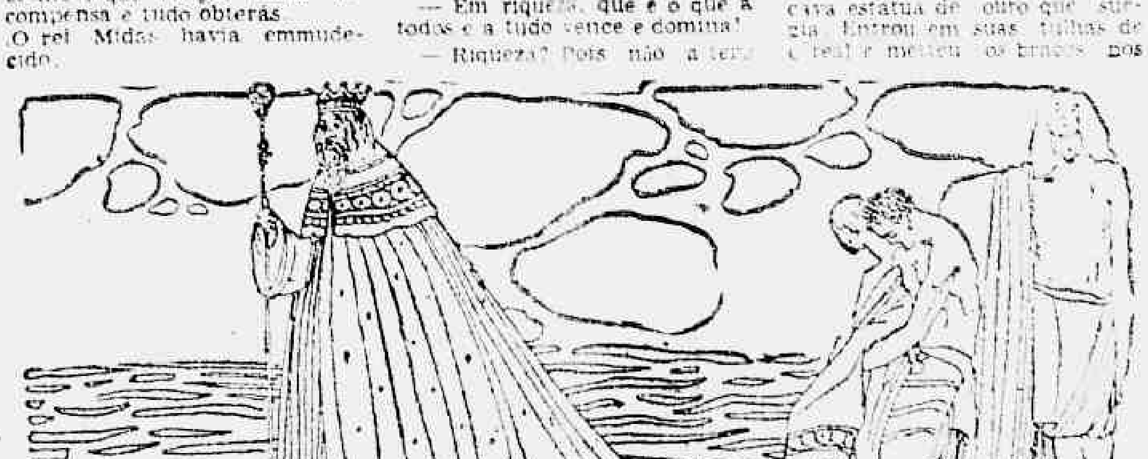

— Fala! ... — insistiu Dyonisos.

Neste transe reparou Midas em que o jovem Deus usava nos tornozelos e nos pulsos argolas de oiro semelhantes, pelo brilho a discos de sol, e veio-lhe á mente deslumbrante recordação dos esplendores que vira durante as suas viagens pelas costas da Asia. Subitamente, brotou em seu coração um sentimento de louca ambição que, irreflectidamente, traduziu nestas palavras:

— Já que tão magnifico te mostras, quero que me tornes, ó filho de Zeus, no rei mais poderoso da terra?

— Poderoso em quê? Em sabedoria? Em armas?

— Em riqueza, que é o que a todos e a tudo vence e domina!

— Riqueza? Pois não a terás em teus campos, em teus hortos e vinhedos"

— Não me basta! Quero ouro! — Muito ouro!... E que ninguem m'o possa tirar. Que a cada instante augmente a meu alvedrio!

No rosto de Dyonisos desenhou-se um leve sorriso.

— Seja feito tal como desejas. Concedo-te o dom de converteres em ouro tudo aquillo em que tocares.

E sem accrescentar palavra, o deus afastou-se, emquanto Midas o despedia gritando:

—Evohé! Evohé!

Ainda não havia acabado de desapparecer Dyonisos na espessura de um olival, quando o rei pôz a mão numa das columnas do peristilo e ao notar que esta se transformava repentinamente, num bloco de ouro, o seu jubilo attingiu o delirio. Quantas vezes repetiu o ensaio, tantas vezes se repetiu o prodigio.

Frenético de cubiça correu ás cavallariças ... e animal que tocava estatua de ouro que surgia. Entrou em suas tulhas de cereal e metteu os braços nos seus montões de trigo, depois nas camelas transbordando de azeitonas luzidias; tudo ficou convertido em finos grãos de precioso metal ante o assombro dos servidores do palacio, que attribuiam a artes de feitiçaria o portento nunca visto nem imaginado.

Todo o dia Midas andou de um lado para o outro, sem que a sua cubiça se fartasse e rindo sardonicamente. Ao cair a noite estava extenuado. Febril e precisado de repouso, estendeu-se no leito mas, oh desgraça ventura! os estófos suaves e moles, ao contacto do seu corpo, converteram-se em duras laminas de ouro que lhe trituravam os membros. Impossivel lhe foi conciliar o somno. A luz do dia veio illuminar seu rosto livido e transtornado. Os raios do sol nascente, ao reverberar no regio palacio transformado em enorme mole de ouro, assemelhavam-se a chammas de um vorar incendio. Midas começou a sentir terror. Torturado pela sêde tomou uma malga de leite, mas logo que o liquido lhe tocou os labios tornou-se num coalho dourado. Acudiu á fonte que cantava no pateo fulgurante e tambem a agua se tornou em grumos de ouro ao tocar-lhe a bocca avida.

Teve fome: fome de animal carniceiro.

Mas, ai delle! manjar que seus dedos tocavam, no mesmo instante era ouro refulgente.

Aquillo era uma horrenda e interminavel agonia. O ouro afogava-o de tanto que era. Não havia mais remedio nem solução que não fosse obter de Dyonisos a revogação da funesta mercê.

Correu á cabana de Sileno e apenas enxergou Dyonisos que praticava com o velho barbudo gritou angustiado:

— Glorioso numen, livra-me do poder que nesciamente te pedi. Restitue-me a minha antiga condição.

— Se isso pretendes — disse o deus sorrindo — banha-te no Pactolo e será attendido o teu desejo.

Sem mais espera partiu o monarcha; mergulhou na corrente do rio e effectivamente a fatal virtude desappareceu como por encanto. Mas era tal a efficacia della que as crystalinas aguas tomaram reflexos dourados e as areias do rio transformaram-se em poalha de ouro.

Midas sorriu entre satisfeito e melancolico. De regresso a seu palacio topou com os seus servidores, que andavam á porfia, a ver qual delles juntaria maior numero de pedras de ouro das que andavam por ali espalhadas.

— Basta! ... — vociferou o monarcha — Se desejaes riquezas descei ao Pactolo. Ali podereis apanhar quanto ouro quizerdes.

Nenhum desattendeu o aviso. Todos correram atropeladamente para o rio e todos, ao anoitecer, voltaram carregados com o seu respectivo costal de ouro. E o achado não ficou em segredo. Em pouco tempo uma inundação de ouro cobriu toda a Frigia.

Desde aquelle dia, os pacificos homens daquella comarca começaram a perder o seu caracter bondoso e trabalhador. Pois agora que tinham sobradas riquezas para comprar tudo quanto ao seu capricho appetecesse, haviam de continuar nos seus rudes misteres?

Entrou com elles, depois de tudo uma preguiça de lavrar a terra e uma ambição de jogos que, crescendo dia a dia, vieram a degenerar em molicie afeminada e desleixada vadiagem. E' certo que nunca, como então, tinham rido tanto os frigios; mas o que é certo tambem é que o seu riso era estólido, como saido de corpanzis sensuaes como bestas.

A ociosidade, mãe fecunda do

(Conclue na 20ª pagina).

CAMBUQUIRA
GRANDE HOTEL EMPRESA
Bellissima situação e todo conforto
TRATAMENTO DE PRIMEIRA ORDEM

pagina Medica

Alimentacão de Doentes

Entre os mais importantes problemas medico-sociaes dos nossos dias figura, em situação de merecido destaque, a questão alimentar. Em todos os paizes do mundo onde se cuida da saúde do povo, foram criados institutos especiaes com o objectivo de estudar as condições alimentares dos habitantes. Nas academias de medicina inauguraram-se cursos de dietética, nos quarteis, nas grandes communidades, nas escolas, nos estabelecimentos industriaes, etc., passou para a direcção de medicos competentes na materia o que até então só obedecia á vontade dos "mestres cucos"... Os scientistas e as autoridades brasileiras não se descuidaram da questão. Chegou-se a organizar, sob a esclarecida direcção dos professores Annes Dias e Helion Póvoa, um inquerito para averiguar as razões do estado de verdadeira "fome chronica" em que vive uma boa parcella dos nossos patricios.

Dr. Barros Barreto, director do Departamento de Saúde Publica

* * *

Mas, entre nós existe um grupo de pessoas, aliás numeroso, e que deveria ser o primeiro a receber os salutares beneficios desta nova maneira de encarar a questão, e que ainda se alimenta de maneira arbitraria. Referimo-nos aos doentes internados nos hospitaes publicos.

Parece incrivel mas é a pura verdade. Em quasi todos os estabelecimentos hospitalares do Rio os doentes comem o que vem da cozinha geral. Os medicos receitam, na visita matinal, as pilulas e os xaropes que julgam necessarios, mas muito pouca ou nenhuma interferencia têm sobre o "menú" do dia.

São os administradores, que tanto entendem de dietetica quanto de grego, que o organizam.

Estamos absolutamente convencidos de que os directores de hospitaes do Rio conhecem esta situação. E certamente muitos delles já terão ensaiado soluções para o problema. Mas, bem poucos terão colhido bons resultados, pois a situação, na maioria dos nossos estabelecimentos hospitalares publicos, é exactamente esta que vimos de referir.

Sociedade Brasileira de Ophtalmologia

Realizou-se, na quinta-feira ultima, a sessão mensal da Sociedade Brasileira de Ophtalmologia, presidida pelo dr. Edilberto Campos e secretariada pelos drs. Paiva Gonçalves e H. de Britto Conde. No expediente foi apresentada a proposta para socio effectivo do dr. Oswaldo Ribeiro Dantas, do Rio.

A parte scientifica esteve bastante movimentada, constituida de uma conferencia do dr. J. R. Portugal e de communicações dos drs. Donato Valle (Varginha) e Paiva Gonçalves (Rio). A conferencia do dr. Portugal, fartamente illustrada de graphicos e photographias, versou sobre as "Repercussões oculares dos tumores da região hypophisaria", thema de grande interesse para os especialistas, dada a importancia da ophtalmologia no diagnostico neuro-cirurgico. Depois de alludir ás modificações campimetricas e do fundo do olho nos meningoemas, cordomas, e gliomas, tumores de diencefalo, araquinoidites, etc., passou a analysar as modificações visuaes produzidas pelos tumores hypophisarios, apresentando uma serie de seis casos operados com exito. A seguir o conferencista focalizou a controvertida questão da radiotherapia nos tumores hypophisarios. Condemnou a radiotherapia nos casos em que ha distorsão do campo visual, porque é passivel de concorrer para a aggravação dos disturbios visuaes. Apoiado em Cushing, Dandy, e outras autoridades, conclue pela therapeutica cirurgica nos casos indicados, com o compromettimento das vias opticas e cephaléas rebeldes a toda medicação. Entretanto os disturbios endocrinos, por si sós, não indicam a intervenção.

O dr. Paiva Gonçalves communicou um "Caso de anomalia congenita do vitreo" e pelo secretario da Sociedade foi lido o trabalho do dr. Donato Valle, de Varginha, sobre 34 casos de dacriocistite operados pela technica de Dupuys-Dutemps.

Sociedade Argentina de Tisiologia

A Sociedade Argentina de Tisiologia elegeu seus membros correspondentes os professores Valois Souto e Alberto Renzo.

O professor Valois Souto é livre docente de Clinica Medica, professor do curso de Tuberculose da 2ª cadeira de clinica medica da Faculdade de Medicina, sob a direcção do professor Clementino Fraga, e director do Sanatorio de Correias, e o professor Alberto Renzo, é tambem livre docente de clinica medica, chefe de clinica da 2ª cadeira de clinica medica, serviço do professor Clementino Fraga, professor do curso de tuberculose da referida cadeira e tisiologista do Hospital São Sebastião, da Saúde Publica.

Sociedade Medica de São Lucas

Sob a presidencia do prof. H. Tanner de Abreu, á Sociedade Medica de São Lucas realizou, na quarta-feira, ás 20 1|2 horas, a sua ultima sessão ordinaria neste anno, no salão do Circulo Catholico, á rua Rodrigo Silva n. 3, com a seguinte ordem do dia:

1) "Reticulose aleucemica", pelos drs. Rabello Junior, H. Portugal e Cruz Lima.

2) "Educação sexual", pelo professor Hamilton Nogueira.

3) "Um caso de hernia estrangulada, contendo um neoplasma do colon transverso", pelo professor Augusto Paulino.

4) "Modelos bacterianos", pelo professor Abdon Lins.

5) "Da glyco-privação e suas consequencias", pelo dr. Xavier Pedrosa.

6) "Endocrinopathias na infancia", pelo professor Mauricéa Filho.

7) "Physio-pathologia da camada cortical das glandulas suprarenaes", pelo professor J. Moreira da Fonseca.

Compareceram muitos medicos e estudantes.

AOS LEITORES DO DIARIO CARIOCA

Sem Um Real de Dispendio! Inteiramente GRATIS!

Em sorteios mensaes que serão realizados nos dias 5 de cada mez, ás 15 horas, na séde da "Invicta S. A.", na rua São Pedro, 170, terreo.

1.º premio — Um terreno na Ilha do Governador (Jardim Carioca).

2.º premio — Um Radio Philips (Ultimo modelo 338-A) série 1937.

3.º premio — Uma machina de costura New Home (de pedal, com cinco gavetas).

4.º premio — Um conto de réis em apolices (Certificado Cita).

2-Minas, 2- S. Paulo, e 2-Pernambuco.

COUPON N.º 23 DIARIO CARIOCA

O DIARIO CARIOCA publica diariamente UM COUPON

Basta reunir 10 COUPONS de 10 dias differentes (não precisam ser seguidos) para obter um cartão com direito á concorrer ao sorteio mensal sem NENHUM DISPENDIO e SEM MAPPAS.

Complete o conforto do seu lar

A troca dos coupons pelos cartões para o 8.º Sorteio, será feita na Praça Tiradentes 77 - 1.º andar, diariamente das 12

Um nome novo para uma nova perfeição

PHILIPS "RADIOPLAYERS"

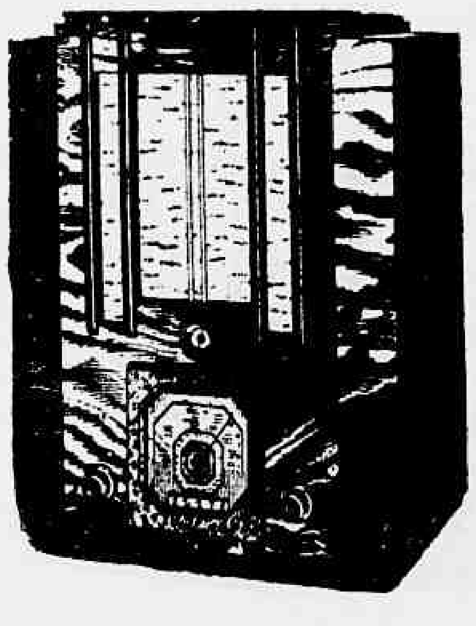

TYPO 339A. 8 Valvulas. Faixa de ondas triplice. Superheterodyno. "Multi-Inducção" aperfeiçoada. Novas valvulas vermelhas "E" Philips.

TYPO 343A. 9 Valvulas. Faixa de ondas triplice. Novas valvulas vermelhas "E" Philips. "Multi-Inducção" aprimorada.

Estes apparelhos, construidos especialmente para os paizes d'além mar, contêm todos os melhoramentos e as descobertas mais recentes a que os laboratorios PHILIPS têm procedido afim de aperfeiçoar os receptores de ondas curtas.

Nestes novos Radioplayers, a recepção firme, limpa e sem perturbações é um facto incontestavel. Além disso, deve-se considerar a resistencia ao clima tropical e a confiança que os apparelhos PHILIPS inspiram, o que, tudo junto, faz do Radioplayer um receptor da mais alta qualidade. No entretanto, se quizer ter uma prova real, pode V. S. pedir uma demonstração na casa do ramo mais proxima

PHILIPS radioplayers

"MULTI-INDUCCÃO" APERFEIÇOAD

As Gorduras, Sua Importancia na Alimentação

(Especial para o DIARIO CARIOCA)

Dr. ANTONIO CRUZ

A biochimica e a physiologia dão grande importancia ás gorduras na alimentação humana. Não é só a gordura o alimento energetico por excellencia, é tambem, pela funcção conductora do calor e de combustão, um impedidor do resfriamento organico. E' por igual vehiculo das vitaminas e através da qual se deixam ellas utilizar-se no organismo inteiro. Tem além do mais o grande e utilissimo papel plastico, de alto valor esthetico. Ultimamente Akinson confirmou theoricamente que a glicose poderá originar-se dos aminoacidos e o excesso dellas se depositará sob a forma de gordura e em gordura do systema nervoso (Rocha Vaz). A percentagem em gordura, nos diversos principios alimenticios de origem animal é variavel, por varias condições:

Carne fresca de vacca, 9,8 % a 21 %; carne salgada ou em conserva, 6,9 % a 23,8 %; carne fresca de vitello, 6 % a 11 %; carne fresca de carneiro, 17 % a 36,9 %; carne fresca de cordeirinho, 13,6 % a 19,1 %; carne fresca de porco, 13 % a 29,8 %; carne salgada de porco, 12,6 % a 86,2 %; aves, 1,1 % a 29,8 %; peixes, 0,7 % a 13 %; molluscos e crustaceos, 0,7 % a 1,3 %; ovos, 9,3 %; leite puro, 4 %; creme, 18 %; manteiga, 85 %; queijos, 27 % a 42 %.

Rocha Vaz "Metabolismo e clinica dos lipoides"

As gorduras das carnes variam de 1 a 30 %. A's carnes de porco e de carneiro são as mais ricas, e as demais, denominadas carnes magras, contem-na nas proporções de 1 a 6 %. Por isso se vê que as gorduras são principios alimenticios que não devem faltar á alimentação geral.

Gordura para o sportman

Para os individuos que praticam sport a gordura é absolutamente indispensavel. Deve fazer sempre parte da alimentação diaria. Na época do treino, diz o prof. dr. Carl Von Noorden, o esportista deve usar a gordura sob a forma de manteiga com pão e batatas. Sem isso não terá calorias, o oleo para a sua machina, no grande esforço a despender no treino. A' criança, que vive, ao natural, em constante exercicio, a manteiga não deverá jamais faltar sob pena de perturbações serias para sua resistencia e para o crescimento.

DR. ANTONIO CRUZ

Resposta para Juiz de Fóra: Sua filhinha está sub-alimentada quantitativamente. Come bastante carne, cereaes, leite, mas é preciso dar-lhe frutas. As frutas são ricas em vitaminas e sáes que desempenham serio papel na alimentação. Dão-lhe mais resistencia ás infecções, melhoram-lhe a prisão de ventre, principalmente com o caldo de laranja e doce de ameixas. Assim, junto á alimentação da sua filhinha, diariamente uma laranja, ou banana madura com assucar, uva, manga, etc. que tudo se transformará para melhor.

CORRESPONDENCIA — Para dr. Antonio Cruz, especialista em clinica de crianças, em seu consultorio, á rua Gonçalves Dias 30-A, 5º, Salas 51|53, ou em sua residencia, rua Marquez de São Vicente, 209, apartamento 7.

Moveis-CASA SAMPAIO

Dormitorios para casal de 480$ a 1:200$

SALA de Jantar de 300$000 a 1:700$000

grupos estofados de... 220$ a 350$ Trocam - se moveis antigos por modernos

á RUA RIACHUELO, 5 e 7

Visitem as exposições da

CASA SAMPAIO

CUNHANDY

No tratamento das molestias de senhoras — é definitivo! Em qualquer idade, a mulher que usa CUNHANDY constróe a propria felicidade. A' venda em todas as Pharmacias e Drogarias.

PREÇO DO VIDRO GRANDE 8$000

Os Medicamentos Contra o Impaludismo

A LIGA DAS NAÇÕES OCCUPA-SE COM ESSA MOMENTOSA QUESTÃO DE HYGIENE PUBLICA

O Conselho da Liga das Nações foi encarregado pelo Comité de Hygiene de consultar os varios governos sobre a reunião eventual de uma Conferencia inter-governamental que trataria da questão dos recursos mundiaes de quinino e outros medicamentos contra o impaludismo.

Varios governos já se mostraram favoraveis a essa proposta, por occasião da Conferencia de Hygiene Rural dos paizes do Oriente em Bandoeng.

A proposta foi apresentada pela commissão de impaludismo da organização de hygiene da Liga das Nações. Apesar disso, a Conferencia só poderia ter logar antes de outomno de 1939, em vista do preparo minucioso que exige.

A Commissão de Hygiene indica, no relatorio da Commissão de Impaludismo, algumas das medidas que poderiam ser tomadas nesse terreno. Entre ellas figura a remessa de um questionario a todos os governos, bem como a todas as organizações ou pessoas capazes de fornecer informações.

O questionario se refiriria a tres dos pontos inscriptos na Ordem do dia provisoria da Conferencia, recommendada pelo Comité de Hygiene.

O primeiro ponto é o seguinte: estado actual da producção em relação ás necessidades mundiaes: probabilidades e possibilidades para o futuro. O Comité propõe que se estude essa questão em duas partes, quanto á producção actual dos medicamentos contra o impaludismo e quanto ás probabilidades e possibilidades de extensão das disponibilidades em medicamentos para o futuro. O Comité acha que antes de se estabelecer uma avaliação mesmo approximativa das necessidades mundiaes em medicamentos contra o impaludismo, seria necessario emprehender pesquisas sobre o estado morbido e a mortalidade devidos ao impaludismo. Recommenda taes pesquisas ao exame attento de todos os governos e administrações dos paizes attingidos pela malaria. Propõe igualmente que se leve em conta esse problema no preparo de quaesquer inqueritos sanitarios de caracter geral nos paizes tropicaes. Na maioria dos paizes tropicaes em que predominam populações isoladas, pobres e ignorantes, o Comité pensa que, quanto aos nossos conhecimentos actuaes, os esforços deveriam tender para as medidas proprias á asseguração do tratamento adequado dos accessos do impaludismo, de preferencia aos methodos mais dispendiosos que tendem á eliminação radical da infecção.

O segundo ponto da Ordem do Dia versa as seguintes questões: preço de custo, preço de venda aos governos e ás grandes organizações, preço de varejo. O Comité crê que é essencial a reunião de informes sobre: a) — o curso da producção comparado com o preço de venda dos medicamentos; b) — os preços pelos quaes os governos e as grandes organizações podem obter os diversos medicamentos; c) — os preços de varejo impostos nos particulares pelos governos e pelos commerciantes, tanto nas cidades como nas regiões ruraes. O Comité exprimiu o interesse em que as organizações technicas da Liga das Nações recolham todas as informações relativas a esse ponto da Ordem do Dia.

A Liga das Nações está preparando tambem as bases das discussões sobre o impaludismo que deverão ter logar na Conferencia de Hygiene Rural nos paizes americanos a se realizar no Mexico no anno proximo. Para isso, pedirá a contribuição dos paludologos dos differentes paizes da America, em relação ás questões seguintes: I — A immunidade paludica relativamente ás differentes especies de fócos; II — Prophylaxia clinica medicamentosa pela administração da atebrina, a partir de uma dose maxima de 0,10 por semana, para adultos; III — A bionomia dos anophelinos; IV — Caracteres differenciaes das variedades de uma mesma especie; V — A pulverização de insecticidas como meio de luta e as bases biologicas sobre as quaes repousa; VI — Os methodos mesologicos da lucta anti-paludica; VII — A genese das epidemias paludicas; VIII — A influencia do impaludismo sobre o estado morbido e a mortalidade geraes; IX — Os effeitos economicos e sociaes do impaludismo; X — Os methodos de distribuição dos medicamentos anti-paludicos ás populações ruraes.

BRYONILLA

De acção rapidissima em todos os casos de grippe. Combate promptamente as tosses, inflammações da garganta, influenza, coryza, dóres de cabeça, consequentes a resfriados, etc. A' venda em todas as Pharmacias e Drogarias.

PREÇO DO VIDRO, 7$000

Casa Guiomar

CALÇADO "DADO"

FOI, E' E SERA' A MAIS BARATEIRA DO BRASIL. LANÇA NO MERCADO NOVIDADES DE SUA CRIAÇÃO

35$000 Elegantes e finos sapatos em superior pellica preta, ou marron, com lindo laço da mesma pellica, salto mexicano.

38$000 Lindos e modernos sapatos em superior pellica azul, preta, marron ou naco branco, com lindo enfeite do mesmo couro, salto Luiz XV, alto

Finas e modernas alpercatas em superior naco branco, lavavel, e superior pellica envernizada, preta ou pellica marron com linda pala furada — de 18 a 26, 16$000; de 27 a 32, 18$000. Remettem-se gratis catalogos illustrados

Porte: sapatos, 2$000

TEL.: 43-4421

Julio N. de Souza & C.

AV. PASSOS, 120 — RIO

SALTIMBANCOS - Novela de MANOEL SEIXAS

Um cartaz bizarro, de um barbaro exotismo, annunciava o espectaculo. Eram quasi nove horas. Na noite escura, arrepiante, a lanterna vermelha que allumiava o recinto salpicava de sangue a multidão que se comprimia em frente da bilheteria onde uma mulher esqueletica, despenteada e provocante — montão de ossos que uma carne flacida mal cobria — ia recolhendo o cobre em troca de uma senha bezuntada de gordura.

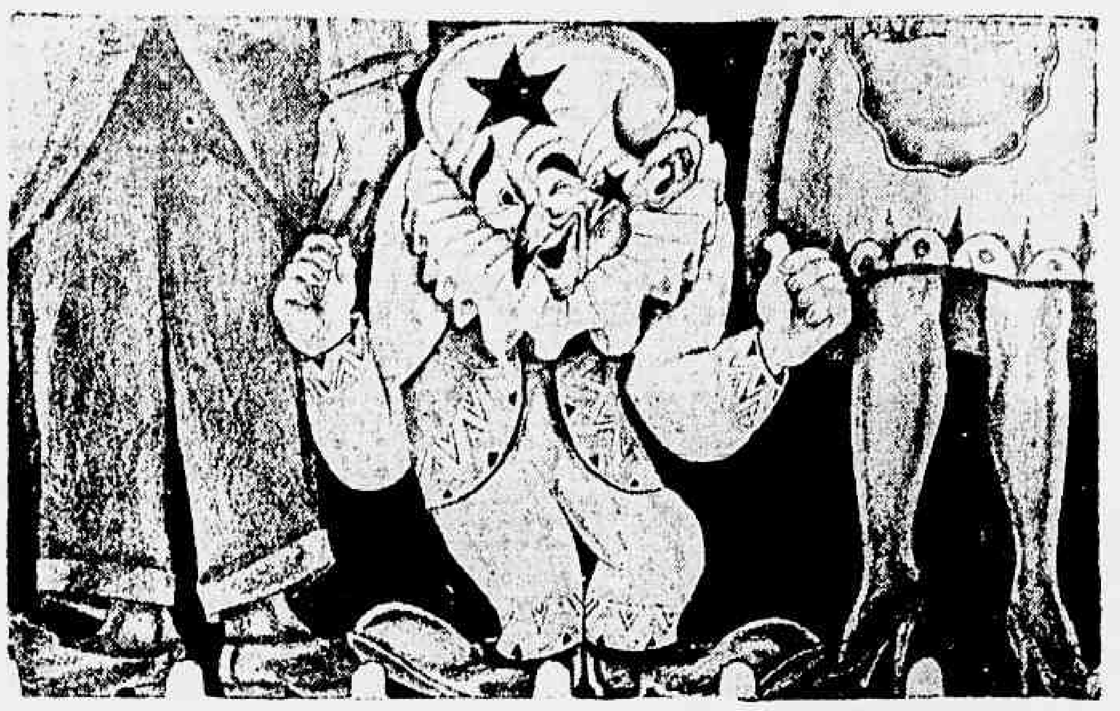

Em cima de um caixote, um pequeno monstro estrabico e corcunda, proclamava em altos berros e esgares simiescos, o maravilhoso da funcção:

— E' entrar, meus senhores, é entrar...

E, qual Quasimodo enfurecido, agitava freneticamente a campainha enferrujada.

— E' entrar, meus senhores, é entrar...

* * *

Aos empuxões, acotovelando-se com gana, a gentinha da aldeia, encadernada em fatiotas domingueiras — mulheres afogadas em grossos cordões de ouro — ia levantando a cortina de ramagens da entrada, em mira do logarinho mais a geito, onde pudesse admirar as surpresas que os senhores comicos promettiam, onde pudesse admirar as habilidades daquelles bichanos feios e guedelhudos, tocadores de zabumba, tão espertos que até pareciam pessoas, louvado fosse Deus!

— O' Micas, pranta-te aqui rapariga, que ahi não vês nada, raio! — gritava o Zé da Ti'Anna, moleiro de seu officio, empertigado num terno de casemira novinho em folha.

E a multidão, sem desfitar a pista, sentia-se electrizar, como se um iman colossal a estivesse puxando.

Lá fóra, em cima do caixote, o corcovado, já rouco — cabello pingando suor — esganiçava-se ainda:

— E' entrar, meus senhores, é entrar...

* * *

Abria o espectaculo a apresentação de um cavallo magrizela, lazarento, que percorria o circo ás arrecuas — crinas enfeitadas a fita azul, narinas dilatadas — montado pelo marreco, cavalgada fantastica e histrionica que fazia delirar a multidão. A seguir, vinham dois macacos sabichões e um cão que em tempos fóra vadio, adestrados a capricho, exhibindo-se em varios numeros de effeito seguro, até que, por fim, depois de armada a jaula de ferro, entrava na arena, envolvida num "maillot" rosa-pallido que lhe desenhava as fórmas appeteciveis, leve como um silfo, linda como Aphrodite, a bella Dorette, domadora que trabalhava com um leão famelico, que o empresario, velho bexigoso e emburrento, teimava ter sido apanhado no Atlas.

Quando Dorette entrava na jaula, o animal, encolhido ainda, lançava-lhe um olhar de piedade, uma mirada de dó, ao reparar no "stick" agitado no ar, imperativo, dominador.

A um signal dado erguia-se lentamente e, resolvido a cumprir seu destino, formava o salto, atravessando o arco de fogo, circulo dantesco que por vezes lhe mordia as carnes.

E e o leão, que nem fera sabia ser, soltava rugidos medonhos, rugidos de dôr, emquanto a multidão enthusiasmada applaudia e se agitava, bebeda de gozo, elvada de delirio...

* * *

Dorette tinha dezoito annos. Do passado poucas recordações guardava e apenas sabia que fóra recolhida por caridade, que percorrera diversos paizes acompanhando os velhos e a caravana, de aldeia em aldeia, de cidade em cidade, como pedintes que andam de porta em porta implorando o pão de cada dia. Mais tarde, teria talvez dez annos, aprendera a ler. Fóra seu professor um farçante da Companhia que, ao beijal-a, jurava sempre aos seus deuses que a havia de esposar ainda — um typo reles que passava a maior parte do tempo pelas tavernas, encharcando-se em vinho, a fomentar desordens...

Ella sentia bem que não nascera para aquella vida de baixezas e horrores, pois sempre que trabalhava — quer fosse nas cidades, quer fosse nos humildes povoados — olhava os espectadores com odio e as prolongadas palmas que recebia soavam-lhe aos ouvidos como casquinadas de destemperado riso, risadas sarcasticas de loucos imbecis!

Já por duas vezes tentara quebrar os grilhões da pesada cadeia a que os velhos a tinham acorrentado mas, a má sina perseguindo-a, fizera com que fosse apanhada.

Quando se revoltava batiam-lhe.

E sem ninguem que a amasse, rodeada de asquerosos tratantes que lhe atiravam á cela com uma codea endurecida, que lhe davam farrapos em vez de vestidos, que lhe pediam beijos, Dorette, terminada a obrigação, escapulia-se para o angulo da barraca onde collocara a enxerga e, emquanto os maltrapilhos se entretinham em bacanaes crapulosas, ella, entre lagrimas, á tremula luz da vela, lia Dumas e Zola, duas almas, dois contrastes...

* * *

As sombras tinham-se dissipado na luz do dia e os raios de sol, macios e tepidos, cahiam sobre a aldeia — incendiando campos e herdades — envolviam-na num halo resplendente de belleza.

A azafama era enorme porque os saltimbancos iam partir. Já estavam carregados os carros, duas carroças enormes, grandes como um mundo, cobertas com toldos cinzentos, esburacados, quasi no fio. No alto da primeira, fazendo caretas e cuspindo, os dois macacões feios e guedelhudos; atado a uma corda cheia de nós, atraz da segunda, o cão que em tempos fóra vadio.

Só faltava Dorette, mas como se fizesse demorar, o velho, irritado, ordenou-lhe que fosse a pé. E a pobre, de olhos baixos, coberta de andrajos — que o "maillot" e as gazes eram só para as representações — lá foi, estrada fóra, ao lado do cão, esmagando os pesitos mimosos nas pedras do caminho levando a alma coberta de crepes, o seio repleto de soluços.

* * *

Na sua ardente fantasia — producto de um cerebro cansado pela febre de muitas noites de vigilia — cavalgavam pensamentos que eram anseios de liberdade.

A pouco e pouco foi afastando-o já lento caminhar e aproveitando um atalho da estrada, escondeu-se e ali ficou ouvindo afastar-se os carros num chiar de eixos mal untados.

Quando o som se extinguiu, retrocedeu, rodeou a aldeia, errou por atalhos, só parou quando o sol se sumiu por detrás dos montes, quando na immensidade do céo appareceram nuvens atontoadas derramando tinta sobre a terra.

Arrepiou-se e teve medo, mas viu brilhar ao longe, indecisa, uma pequenina luz — raio de esperança que lhe atravessou a alma.

Correu e deparou-se-lhe, quasi junto ao chão, um nicho abraçado de hera, onde havia uma santa melancolica, de olhar piedoso e meigo. A santa era de pedra e o livro que segurava nas mãos, alvas como lirios, era de pedra tambem. Dorette ajoelhou e num cicio, pediu á santa não se sabe bem o quê!

A noite era já um borrão! E a criança, rendida de cansaço, adormeceu abraçada á imagem.

Com os labios humidos de orvalho, Dorette sonhou. E o sonho da infeliz — que era bella como Aphrodite, leve como um silfo — foi, como não podia deixar de ser, uma lenda de amor — fita côr de rosa desenrolando-se sem cessar...

* * *

No acampamento os saltimbancos deram pela fuga, e o monstro, Quasimodo daquella Cathedral de Miseria, offereceu-se para a procurar.

Era o melhor reclamo do circo, affirmava o velho. E o corcunda, fingindo escutal-o, estie-

para as mãos sujas e disformes, monologando entre dentes...

— Desta vez será minha!

Foi buscar o sendeiro lazarento, cavalgou-o e metteu-se ao caminho.

* * *

Já o sol ia alto encontrou-a [illegible] cabellos soltos manchando de ouro o pó da estrada.

Sorria... sonhava ainda!

Ao vel-a, o monstro sorriu tambem — esgar sinistro sedento de luxuria, fremente de sensualidade...

Prendeu o cavallo a uma arvore, approximou-se, curvou-se sobre Dorette, mas a santa de pedra, que a luzinha tremulamente allumiava, fez o milagre. O livro — que era de pedra tambem — caiu-lhe das mãos com insolito ruido e a criança abrindo os olhos, sobresaltada, viu o rosto do monstro quasi tocando o seu...

Acordara... quebrara-se a fita côr de rosa do seu sonho de amor!

Despeitado, furioso e saltimbanco olhou-a, olhou a santa e bolsou injurias...

* * *

A domadora voltou á barraca.

Nessa noite, envolvida no "maillot" rosa-pallido que lhe desenhava as fórmas appeteciveis, mais uma vez teve que servir aquelle publico que odiava. E quando a multidão debandou, ella foi agachar-se no seu canto, olhando receosa a sombra do monstro que a espiava...

....

Altas horas, quando no circo pairava um silencio de necropole, frio e tragico, Dorette enfraquecida de somno rezou á santa milagrosa e pediu que lhe não désse sonhos lindos...

E' que a pobre comprehendera bem que, para ella, quanto mais bellos fossem os sonhos mais dolorosos seria o despertar...

MEU VICIO

DE ASSIS GARRIDO

"Embriaga-te, sempre, — disse, um dia,
o velho Baudelaire, Mestre dos Mestres;
embriaga-te, sempre de Poesia
que é o supremo consolo dos terrestres.
Embriaga-te, do alcool, na ambrosia
que ella desequilibra os mãos pedestres;
embriaga-te de tudo: fantasia,
de odio, e, até mesmo, de paixões equestres...
E eu, seguindo os conselhos do Poeta,
de tudo embriaguei-me. E, viciado,
desci, no Mundo, á vida mais abjecta.
Desci, mas subo, (Vicio, que mais queres?)
subo e vejo que vivo embriagado
de mulheres, mulheres e mulheres!...

WALTER KANITZ
JORGE KANITZ
POST GRADUADOS NOS ESTADOS UNIDOS
TRATAMENTO DE FOCOS INFECCIOSOS, PYORRHEA
ELECTRO THERAPIA-DENTADURAS
PONTES MOVEIS, FIXAS COM SUBSTITUIÇÃO
DO OURO POR TRABALHOS EM PORCELANA
TECHNICA PROPRIA
RUA REPUBLICA DO PERU' — 15-A
5.º andar — Tel. 42-5831

Dados Estatisticos da Liga das Nações

Noticias recebidas pelo Serviço de Imprensa do Ministerio das Relações Exteriores, por intermedio da Secção Financeira da Liga das Nações, annunciam que o valor ouro do commercio mundial em Agosto do corrente anno, era inferior em 3 % ao indice attingido no mez precedente. Suppõem os circulos autorizados ter-se dado esta baixa em consequencia dos acontecimentos do Extremo Oriente.

Assim, o valor ouro das importações totaes de 71 paizes era inferior em cerca de 40 milhões de dollares-ouro em relação ao mez precedente. A reducção soffrida verificou-se na seguinte base: Estados Unidos, 10,5 milhões; China, cerca de 12 milhões; Japão, 7 milhões; Hollanda, cerca de 7,5 milhões e Allemanha, cerca de 5 milhões.

As exportações mundiaes baixaram numa proporção menor ou seja, 21 milhões de dollares ouro. As maiores transformações constatadas na diminuição de certos paizes, foram: Inglaterra, 14 milhões; China, 7 milhões; Japão, cerca de 3 milhões e India, 4,5 milhões. Os Estados Unidos, Italia, Allemanha e Tchecoslovaquia, pelo contrario, puderam marcar um augmento apreciavel.

A baixa nos preços de varias materias primas e substancias alimenticias importantes começada em Março deste anno, proseguiu normalmente.

No que concerne as substancias alimenticias, as diminuições são fracas, em relação ao que succedeu em metade do anno passado quando foram observados consideraveis augmentos.

Entre as materias primas texteis, os preços, sobretudo o do algodão, baixaram, chegando ao nivel attingido ha cerca de um anno. A lã e a seda tiveram ligeira diminuição, emquanto que a seda artificial manteve-se no ponto em que se achava anteriormente.

As madeiras para construcção que se haviam elevado muito em 1936, pouco baixaram nos ultimos mezes.

A borracha e os metaes de base, como o cobre, o estanho, o chumbo e o zinco, que haviam subido no segundo semestre de 1936 e no primeiro do corrente anno, baixaram, mas permanecem em nivel superior ao dos meiados do anno passado.

A producção de metaes desenvolve-se apreciavelmente, e até o presente momento, tem influenciado na recente baixa de preços.

Após terem marcado um augmento continuo, nos seis primeiros mezes deste anno, as reservas visiveis de ouro detidas no mundo pelas instituições centraes, diminuiram cerca de 130 milhões de dollares ouro em julho e Agosto ultimos. No fim de Setembro o total no mundo, com excepção da Russia, Italia e Hespanha, dos quaes não foi possivel obter informações precisas, havia-se elevado novamente, mas continuavam ainda inferior aos 38 milhões verificados em Junho.

Nesse interim, verificaram-se em diversos paizes perdas que variam entre 133 e 7 milhões de dollares ouro. Por sua vez, outros, pelo contrario, tiveram [illegible] negocios liquidos na base de 246 a 3 milhões de dollars ouro.

SURGE NO CÉO A ESTRELLA D'ALVA...

...e, com ella, na terra, a elegancia do carioca!...

A ALFAIATARIA ESTRELLA D'ALVA veste o RIO ELEGANTE que enche as artérias encantadoras da CIDADE MARAVILHOSA!...

Tecidos os mais finos, confecções as mais esmeradas, pelos preços minimos.

Quem se veste na ALFAIATARIA ESTRELLA D'ALVA traz em tudo o traço fino da ELEGANCIA.

E é porque existe a ALFAIATARIA ESTRELLA D'ALVA que a cidade mais encantadora do mundo, que é o RIO DE JANEIRO, está cheia de "smarts".

PRAÇA TIRADENTES

76 ★ 76

CLINICA DE VIAS URINARIAS

Dr. Samuel Kanitz

Membro da Sociedade de Urologia da Allemanha, ex-assistente dos professores Lichtemberg, Lewin, Joseph de Berlim e Haslinger, de Vienna. Especialista em doenças dos Rins, Bexiga, Prostata, Urethra. Doenças de Senhoras. Diathermia. Ultra violetas. Consultorio: Rua Republica do Peru' 15-A, 2.º andar. Telephone 42-5531.

Livros e Autores

"POEMAS AOS IMMORTAES"

Felix Aires

O livro de versos do joven poeta maranhense Felix Aires intitulado "Poemas aos Immortaes" é um repositorio de boa poesia, e pode, sem favor algum, figurar entre os muitos livros dos mais notaveis poetas contemporaneos.

Tem Felix Aires a faculdade de, em termos simples, abordar altos assumptos, tornando-se comprehensivel aos menos cultos, prendendo a attenção do leitor desde o primeiro verso ao ultimo.

"Poemas aos Immortaes", livro que marca a Felix Aires indiscutivel victoria nas letras nacionaes, arrasta o leitor no rauto da inspiração do poeta para o paraiso encantado de sua musa espontanea.

Esse livro de poesia que é uma homenagem aos illustres maranhenses da arte e da literatura, tem trechos como este, onde attesta o vigor do seu pensamento:

"Deus, a benção de luz sempre
concede a quem
foi lavrador do livro e semeador do bem"

Assim é todo o livro de Felix Aires, "Poemas aos Immortaes", [illegible] de poesia e conjuncto de ideas.

Revelou-se o joven poeta verdadeiro continuador da tradição do seu Estado, que tem dado ao Brasil os melhores valores intellectuaes.

B. C.

A página de Madame

EM MODA OS TECIDOS BRANCOS... — 1) Pequenas nervuras guarnecem este vestidinho de linho: os botões são de cor verde; 2) vestido de "piqué" enfeitado de lacinhos em cor; 3) vestido em linho com incrustações azues em dois tons

Para a sua mesa

Peixe á andaluza

Tiram-se os filets de quatro pescadinhas, ao comprido e partem-se em dois no mesmo sentido, dobram-se em tres e prendem se com um palito.

Temperam-se com sal e limão.

Põe-se numa caçarola um pouco de azeite doce, arrumam-se os filets dentro junta-se meio copo de vinho branco e põe-se em fogo forte durante dez minutos; a caçarola deve ser tampada.

Tomam-se uns tomates grandes que se lavam bem corta-se a parte de cima, tira-se todo o miolo e enche-se com o seguinte recheio: descasca-se e passa-se na machina, meio kilo de camarão crú. Põem-se numa caçarola um pouco de azeite, duas colheres, das de sopa, de extracto de tomates, sal, juntando-se o camarão e deixando-se cozinhar um pouco. Desmancha-se uma colher das de sopa, de maizena uma gemma, duas chicaras de leite, mistura-se ao camarão, mexendo-se sempre até formar um creme espesso.

Tira-se, com cuidado, o palito do peixe e põe-se cada filet dentro de um tomate, por cima do recheio. Põem-se os tomates numa assadeira untada de manteiga e leva-se ao forno regular, durante uns dez minutos. Arruma-se, depois num prato redondo cada tomate, em cima de uma folha de alface.

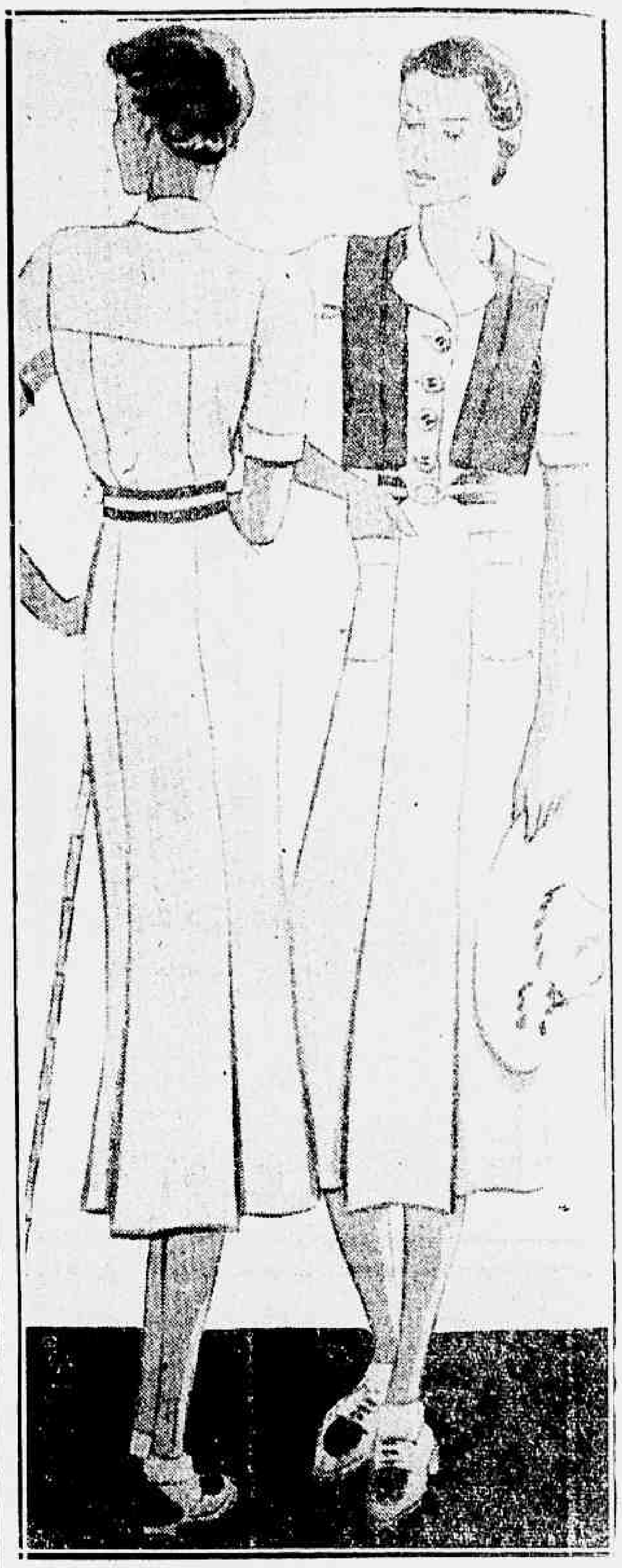

Vestido em linho branco com boléro e cinto do mesmo tecido, em cor verde

Respostas

Carolina Silva — Natal — Conforme lhe prometti na vez passada, tenho o prazer de publicar a receita pedida.

Elizabeth Cunha — Curityba. — Como lhe avisei na semana passada, satisfaço o desejo da prezada leitora publicando a receita pedida.

Laudelina Conceição — Queimados — Seguiu em separado pelo correio, o livrinho de receitas.

E L M — Rio — Encontrará um originalissimo modelo.

M Faria — São Paulo — Para o proximo domingo attenderei ao seu pedido.

Maria A Pequeno. — Rio — Publicarei na proxima vez a receita pedida.

Myrta — S. Felippe — Encontrará um modelo que corresponde ao seu pedido.

Mme. I P. L. — Rio. — Publicarei o modelo pedido no proximo domingo.

NOVIDADES
NACIONAES E ESTRANGEIRAS
— EM —
Livros, revistas, jornaes e figurinos
AGENCIA DE PUBLICAÇÕES
BRAZ LAURIA
Rua Gonçalves Dias, 78 — Rio de Janeiro

A BASE DE PEPINO

SERVIDORES DO ESTADO,
Amparae Vossas Familias

NO MONTEPIO GERAL DE ECONOMIA DOS SERVIDORES DO ESTADO que completou 100 anos de existencia a 10 de Janeiro de 1935, podeis instituir uma pensão VITALICIA para vossa espôsa, filhos ou entes que vos são caros, prolongando após vossa morte, a protecção que lhes deveis.

As tabelas de MONTEPIO são módicas, e atuarialmente calculadas.

O seu patrimonio é de Rs. 23.917:251$000.

As suas reservas técnicas são de Rs. 9.448:708$000.

Em 100 anos socorreu a viúvas e órfãos de seus ex-associados com a importancia de Rs. 50.061:196$000, além de Rs. 491:514$700 em bonificações ás pequenas pensões. Para commemorar o seu 1.º centenario concedeu uma dádiva no valor global de Rs. 300:000$000, ás suas pensionistas. Atualmente as pensões anuais atingem a Rs. 742:603$800 distribuiras por 2.759 pensionistas.

O MONTEPIO está em dia com todos os seus compromissos

Podem ser associados do MONTEPIO:

1 — Os funcionários públicos federais, civis e militares, e bem assim os funccionarios estaduais e municipais.
2 — Os membros dos Poderes Executivo e Legislativo durante o prazo dos seus mandatos, quer federais, estaduais ou municipais
3 — Os administradores e empregados de emprêsas ou bancos subvencionados ou administrados pelo Govêrno da União.
4 — Os membros de associaçõees cientificas que recebam auxilio do Governo Federal.

A pensão não póde sofrer arresto nem penhora e é paga até o último dia de vida da pensionista.

"A PREVIDENCIA ADIADA E' MAIS CRIMINOSA QUE A IMPREVIDENCIA

A SECRETARIA DO MONTEPIO (TRAVESSA BELAS ARTES, 15 — JUNTO AO THESOURO NACIONAL) VOS PRESTARA' TODAS AS INFORMAÇOES E VOS REMETERA' PROSPECTOS E FOLHETOS COM AS PRECISAS INSTRUCÇOES (TELEFONE 22-6362).

NOS ESTADOS SEREIS IGUALMENTE INFORMADOS NAS RESPECTIVAS DELEGACIAS FISCAES

Funccionarios publicos, inscrevei-vos sem demora como socios do Montepio Geral de Economia dos Servidores do Estado

OVOS ORIENTAES

Arrumam-se num prato alto de fôrno, alternadamente, camadas de pão de fôrma, somente o miolo cortado bem fino e untado de manteiga, queijo e presunto; derramam-se por cima duas chicaras de leite, tres ovos batidos, uma colher das de sopa, de manteiga e tres de queijo ralado, tudo bem misturado.

Polvilha-se de queijo e vae ao fôrno quente. Serve-se no proprio prato.

O REI QUE MATOU O RISO

(Conclusão da 17ª pagina)

vicio e da miseria, deu por fim á luz estes seus fructos naturaes; o vicio e a miseria juntos em contubérnio produziram a mais espantosa anarchia. Em tal conjunctura, sobre os frigios famintos e sem vigor cairam os povos vizinhos, cegos de cubiça.

Depois destes, toda a Asia correu a beber no aurifero Pactolo e depois de todos vieram as legiões da insaciavel Roma. Emfim, a cruenta sanha com que durante longos annos, se combateram os invasores semeou a desolação no paiz, deixando para sempre convertidos os pastos verdejantes em pantanos pestilentos, os ferteis campos em aridos barrocais, em murchos escombros os povoados risonhos.

Na Frigia nunca mais sôou um riso...

Dr. Water B. Moreira
Molestias de utero, ovarios, partos e operações
RES.: FERREIRA DE ANDRADE, 12 — Tel. 29-2160
CONS.: ARCHIAS CORDEIRO N. 198-sob.

VALERIANO GRAVADOR

CONSTITUIÇÃO 11 1º
EDIFICIO DO "DIARIO DE NOTICIAS"
TEL. 42-2095
RIO

LIVRARIA BOFFONI — Rua Chile, 1

L'OFFICIEL (grandes modelos para costureiras)	15$000
HARPER'S BAZAAR	15$000
LA FEMME CHIC	10$000
FEMINA	[illegible]
VOGUE (americano ou francez)	10$000
VOTRE BEAUTE'	9$000
LE JARDIN DES MODES	7$000
FRANÇOISE	[illegible]
VOICI LA MODE	[illegible]
MODE ET TRAVAUX	[illegible]
REVUE DES MODES	[illegible]
LA MODE CHIC	[illegible]
COQUETTE	[illegible]
LA FEMME ELEGANTE	[illegible]
RECORD	[illegible]
MON OUVRAGE ET MADAME	[illegible]

PREÇOS DA LIVRARIA BOFFONI
Desconto de 10 % para as Sras. costureiras nos figurinos semestraes.

Na página de

PARA A PRIMEIRA COMMUNHAO ... — Dois interessantes vestidinhos em cambraia de linho, enfeitados com preguinhas

VESTIDOS DE SPORT — 1) Vestido em linho verde-oliva, com originaes bolsinhos pespontados; 2) vestido em linho branco com salpicos azues

Conjunto de flanella azul, enfeites brancos

PARA SUSPENSÃO OU FALTA DE MENSTRUAÇÃO. Dist. Allema.
A VENDA NAS PHARMACIAS E DROGARIAS

Vestidinho de lã azul celeste com enfeites cor de rosa

DOENÇAS DO ESTOMAGO, INTESTINOS, FIGADO E NERVOSAS — RAIOS X — PROF. RENATO SOUZA LOPES—Regimes dieteticos. Obesidade. Diabetes. S. José, 83-6º. Tel. 22-7227.

OBSERVE

SEU espelho mostrará, dia após dia, a transformação operada pelo Creme Rugol em sua cutis. Logo após as primeiras massagens, somem-se as rugas, espinhas, cravos e manchas da pelle. Comece a usar o Rugol hoje mesmo. Ficará surprehendida com o resultado.

Creme RUGOL

Paderewski, o Immortal Paderewski, Em Um Completo Recital de Piano e Vivendo Um Personagem Principal de "Sonata Ao Luar"

Ignace Paderewski, que veremos em "Sonata ao Luar" que a United vae apresentar amanhã no Odeon

Ignace Paderewski, o famoso compositor e pianista phenomeno de projecção universal e personalidade de absoluta evidencia artistica e até mesmo politica — pois Paderewski já exerceu funcção publica de maximo destaque na Polonia — será amanhã tambem artista de cinema. O film que a United Artists vae apresentar no Odeon traz Paderewski vivendo um dos principaes interpretes — "Sonata ao Luar" — e nol-o mostra não apenas executando, ao piano, "Rapsodia Hungara", "Polonaise", "Minueto" e "Sonata ao Luar", mas tambem desempenhando um papel de responsabilidade dramatica. "Sonata ao Luar" é um film todo poesia, todo encantamento onde ha muito de romantismo e um fio de amor á 1830 transcorrendo suavemente ... Pois Paderewski ahi está servindo de inspirador para os dois romanticos da novella, que são Charles Farrell, o sempre querido idolo de todas as platéas femininas, o saudoso creador do "Chico" em "Setimo Céo" na versão primitiva, com Janet Gaynor, e Barbara Greene, uma bonita pequena inglezinha.

Marie Tempest, actriz dramatica ingleza de larga projecção, figura de extraordinario relevo na scena do paiz de Shakespeare, tem tambem um trabalho de muita responsabilidade.

Reunindo com Paderewski, Charles Farrell, Marie Tempest e Barbara Greene "Sonata ao Luar", que a United amanhã terá estreado no Odeon, promette constituir um requintado espectaculo de arte e de poesia.

O Pato Donald completará esse magnifico cartaz em "Inventores Modernos", symphonia colorida de Walt Disney.

"Entre Duas Mulheres" (Franchot Tone entre Maureen O'Sullivan e Virginia Bruce) é o Cartaz do Metro Hoje

Superiormente dirigido e interessando intensamente da primeira scena ao desfecho porque o autor do entrecho Eric Von Stroheim, architectou trama forte, humana, sincera, "Entre duas Mulheres" está agradando e emocionando em cheio, no Cine Metro, desde sexta-feira ultima. Franchot Tone, Maureen O'Sullivan e Virginia Bruce, esta linda como nunca — são as principaes figuras desse emocionante romance de um medico em lucta entre o amor e o dever ...

CINEMA

CINEMA BRASILEIRO

Em Torno Dos Interpretes d'"O Descobrimento do Brasil"

Os actores Alvaro Costa e Arthur Oliveira que revivem as figuras de Pedro Alvares Cabral e Pero Escobar, respectivamente, n'"O Descobrimento do Brasil"

Muitos os problemas a solucionar que se offereceram desde o primeiro instante, aos productores d'"O Descobrimento do Brasil", o grande film historico realizado sob a direcção de Humberto Mauro. Alem das pesquizas imprescindiveis, das consultas aos documentos, se fazia mister a escolha do elenco, que devia ser presidido pelo criterio mais rigoroso. Não foi tarefa muito facil, essa. Longos dias perderam os realizadores do grande film seleccionando entre os nossos artistas, as figuras desejadas. E, afinal, o "cast" ficou assim constituido: "Pedro Alves Cabral", Alvaro Costa; "Pero Vaz Caminha", Manoel Rocha; "Frei Henrique", Alfredo Silva; "D. Duarte Pacheco", De Los Rios; "Nicoláo Coelho", Armando Duval; "Aracary", Reginaldo Calmon.

Esses os principaes interpretes. Dezenas e dezenas de outros artistas foram contratados para interpretar as figuras secundarias, assim como centenas e centenas de "extra" para integrar os grandes conjunctos que desfilaram ante as "cameras" nelles depositada, como o film corresponderam á confiança nelles depositada, como o publico terá occasião de admirar quando do lançamento dessa louvavel realização civico-cultural, na Cinelandia, pela Distribuidora de Films Brasileiros.

A Pedido de Milhares de "Fans", a Linda Producção Musical "Maria" Será Reprisada, Amanhã, no Imperio

Quando o Programma Europa lançou "Maria" no "Alhambra", factores varios concorreram para que, inesperadamente, esse film não conseguisse o successo que lhe estava, sem duvida, assegurado e que haviamos previsto com elementos de prova dignos de toda attenção. Disso resultou não poder essa producção musical, toda ella um poema de sentimento e de belleza moral, demorar em cartaz mais que uma semana e prejudicando assim innumeras pessoas que tinham como o proseguimento de sua exhibição numa segunda e quiçá numa terceira semana de successo, no cinema dos bons films. Para remediar essa falha, devida a circumstancias todas de força maior, o Programma Europa conseguiu que a Companhia Brasileira de Cinemas reprisasse "Maria", a partir de amanhã no Imperio de molde a attender

Camilla Horn, a heroina do film "Maria" que o Imperio vae reprisar amanhã

dessa forma, aos innumeros pedidos de interessados que não puderam admirar a reapparição de Camilla Horn e a estréa do barytono hungaro Alexander Svéd em "Maria" quando de seu recente lançamento na casa Serrador.

PARA TRIUMPHAR NA VIDA
USE O ANEL HOROSCOPIO COM SIGNO E PLANETA DO SEU MEZ
JOALHERIA FERRAZ
RUA 7 DE SETEMBRO, 206
(ESQUINA DA PRAÇA TIRADENTES)

REGINA HOTEL

Flamengo, proximo aos banhos de mar, rua Ferreira Vianna 29, telephone e agua corrente em todos os aposentos, appartamentos com banho proprio, modernas installações de banho de duchas, bem montado salão de barbeiro e orchestra diaria. Preços modicos. Endereço telegraphico:

REGINA TELEPHONE: 25-3752

A Agricultura e Criação

Da Organização dos Consorcios Profissionaes

A AVICULTURA, ORGANIZADA E OS SEUS EFFEITOS NA PRODUCÇÃO NACIONAL

(Pelo Agronomo ALCIDES OSORIO DE MENDONÇA)

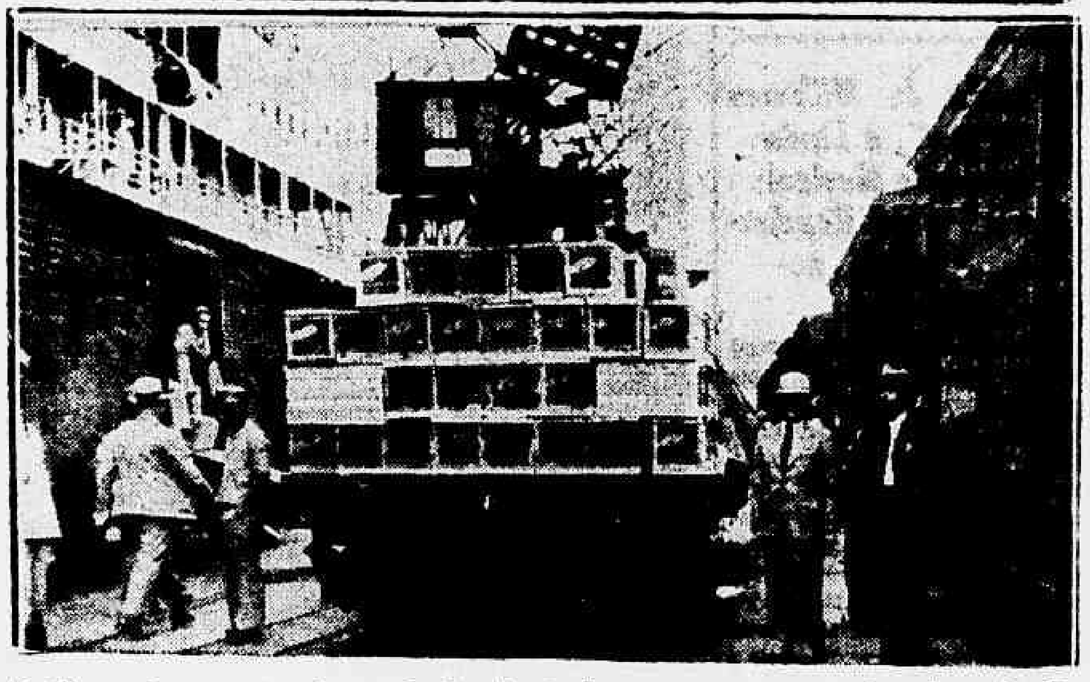

Ao alto — Encarregados da secção de selecção de ovos para consumo, fazendo a classificação de ovos destinados á exportação. Em baixo — Aspecto do embarque de uma partida despachada para a Inglaterra

Em organização, o grande segredo do progresso nacional. Até hoje tudo no Brasil tem sido facultativo; facultativos os dias em que se resolve dar folga aos funccionarios, facultativa a escolha das profissões, facultativo o palavriado grosseiro, deprimente e demolidor da politicagem, facultativos o comparecimento dos deputados e o dever de produzir dos mesmos e para nada mais dizer facultativo o dever de ser brasileiro acima de tudo.

As coisas mudaram e a palavra facultativo foi substituida por obrigatorio, porém, por obrigatorio em bem do Brasil, em bem do progresso e da felicidade de seus filhos.

Hoje pela lei basica é obrigatorio organizar a nação e para que isto seja um facto o ponto de partida será organizar as forças vivas, isto é, a producção nacional.

Os productores brasileiros vivem descrentes dos technicos e dos ministerios e explica-se isto porque o disturbio consequente da orientação baseada na legislação facultativa, aliado á falta de conhecimentos, por parte de grande maioria dos productores, não permitte que a orientação seja segura e a acção proficua.

Quando se encontrava um meio culto, capaz de comprehender as razões de ser organizada a producção, a legislação produzia effeitos invejaveis e maravilhosos. Encontra-se um exemplo desto facto na fundação do Consorcio Profissional Cooperativo dos Avicultores Industriaes do Districto Federal e E. do Rio idealizado pelo dr. Raphael Xavier, director de Estatistica do Ministerio da Agricultura e na occasião presidente da Commissão de Tabellamento. Isto vem provar que a lei de organização da producção não era para nosso meio, porque applicada produzia effeitos diversos e contrarios.

Os avicultores industriaes do Districto Federal e E. do Rio na maioria estavam desanimados, não tinham assistencia, não recebiam recompensa na venda de seus productos, do seu trabalho e do seu capital, os intermediarios assambarcavam tudo e os exploravam. Tudo fazia criar a decadencia e a fallencia da industria avicola; eu mesmo era um dos que desanimava, já me sentindo exhausto, cansado de lutar por uma série de adversidades. Um raio alentador brilhou uma tarde no gabinete do dr. Raphael Xavier. Em uma mesa grande s. s. presidia a reunião dos avicultores, expunha a necessidade de se organizarem em prol da avicultura e ao terminar a reunião os semblantes desconfiados de inicio ficaram animados e sorridentes. Fundado o Consorcio, cuja presidencia foi conferida ao espirito culto e organizador do sr. Rubens Farrula, os avicultores se foram libertando dos exploradores, nas compras de forragens, na venda dos productos e hoje todos animados, recebem por intermedio de sua organização, valiosa assistencia por parte do Ministerio da Agricultura, e estão augmentando os rebanhos, e auferindo proventos nunca esperados. Todo este resultado tem sido obtido em consequencia do caracter meramente profissional dado ao Consorcio.

Semanalmente são realizadas reuniões, durante as quaes os associados trocam ideas e tomam medidas para o progresso da industria avicola. Estas reuniões, além de altamente de caracter social, trazem e provocam estudos e troca de pontos de vista sobre a technica e sobre a orientação profissional de cada um. Em consequencia os consorciados encontram bases solidas na orientação de suas granjas, na especialidade que cada um deve ter e além de tudo mantem uma cordialidade benefica entre todos.

O consorcio deste modo orientado organiza toda especie de assistencia necessaria aos seus associados, assistencia sanitaria, defesa contra molestias, methodos de melhoramento e aperfeiçoamento dos rebanhos, da producção, do commercio e da exportação dos productos.

O Consorcio dos Avicultores é um exemplo digno de imitação. E' necessario organizar todos os agricultores obrigatoriamente e para isto basta seguir a nova Constituição, tomando por base os municipios, tornando obrigatoria em vez de facultativa a organização dos Consorcios Profissionaes, aproveitando a lei já existente com algumas alterações. Por sua vez, cada municipio necessita possuir apparelhamento necessario afim de orientar os productores, sem pompa, sem exaggeros, recorrendo conforme fôr necessario aos diversos serviços especializados do Ministerio da Agricultura. O municipio, na nossa actual organização de Estado, é a cellula da Nação, o que já deveria ter sido desde muito, portanto torna-se necessario que o seja tambem na organização da producção nacional.

Imaginemos, por exemplo, que o governo torne obrigatoria a organização dos Consorcios dos Agricultores em cada municipio, cada Consorcio tenha de possuir o seu Departamento Technico, que por sua vez esteja na obrigação de ficar em contacto com os diversos departamentos especializados do Ministerio da Agricultura, de onde receberá instrucções e toda a assistencia necessaria. As vantagens para a Nação decorrentes deste systema, a nosso ver, serão grandiosas. Terá a producção orientação segura, o Ministerio poderá, para os seus diversos orgãos, dispor de elementos afim de fazer estudos e experimentações para melhor orientar e guiar a producção, elementos estes como sejam: dados estatisticos, material para calculo de safras, material para avaliar a producção em relção á área cultivada, defesa dos productos e dados para fomentar a producção em bases racionaes, etc. etc.. Não faltarão derrotistas que julguem impraticavel este plano, dada a vasta extensão do nosso paiz. Necessitamos lembrar a estes que sabiamente a nossa carta constitucional dividiu o trabalho publico, ou melhor, a orientação de nossa organização tendo por base o municipio, porque cada um possue as suas necessidades proprias que sómente os que lá estão vivendo praticamente as conhecem e sentem.

Além de tudo, com energia e serenidade o governo que nos soube livrar de tantos males saberá chamar á realidade das responsabilidades a todos os que estiverem á testa dos cargos publicos.

COOPERATIVA DOS AVICULTORES RIO DE JANEIRO

RUA SÃO PEDRO 172 — TELEPHONE 43-6362

Com este carimbo são authenticados os verdadeiros ovos de granja rigorosamente classificados e frescos para consumo

Os ovos de granja são encontrados nos seguintes estabelecimentos:

CASA DO OVO	— R. Duvivier 23-Copacabana
ARMAZEM BON MARCHE	— Rua Serzedello Corrêa, 22-Copacabana.
CONFEITARIA VIENNA	— Rua Copacabana, 209.
CASA FIGUEIRAS	— Rua Copacabana, 795.
CASA MADELON	— R. Bolivar, 35-Copacabana
CONFEITARIA RIO-PARIS	— Rua Copacabana, 709.
CASA DA CRIANÇA	— Rua Visconde de Piraja, 484-Ipanema.
CASA MAJESTADE	— Rua Visconde de Piraja, 596-Ipanema.
CASA DERBY	— R. Republica do Peru', 121.
CASA HEIM	— R. Republica do Peru', 115.
CASA BLUMENAU	— R. Republica do Peru' 91.
CASA CARVALHO	— Avenida Rio Branco, 163.
CASA MALTA	— Avenida Rio Branco, 159.
CASA LOPES FERNANDES	— Avenida Rio Branco, 138.
A PARREIRA DO MINHO	— Rua Uruguayana, 5.
CASA PORTUGUEZ JOE	— Rua da Misericordia, 12.
CASA BANDEIRA	— Rua Itapagipe, 202.

E na COOPERATIVA DOS AVICULTORES, Rua de São Pedro, 172 — Telephone: 43-6362, com uma secção de varejo e um bem organizado serviço de entregas nos escriptorios do centro commercial.

PRECISANDO DEPURAR O SANGUE

TOME:

Elixir de Nogueira

combate a SYPHILIS

EM TODOS OS PERIODOS

Grande economia, com bom desempenho

De uma parte o progressivo encarecimento de todas as coisas e, de outra, a crescente elevação do padrão de vida, impõem ao homem moderno a necessidade de controlar suas despesas. E assim o factor economia vae assumindo importancia cada vez maior.

No automobilismo, como em todos os outros ramos da actividade humana, havia, desde muito tempo, uma geral e forte aspiração, por um carro ao mesmo tempo efficiente e economico. Um automovel no qual o conforto e a apparencia fossem eguaes aos normaes, mas cujo motor produzisse o maximo de economia, mas sem perda sensivel de força e de velocidade.

Coube a Henry Ford resolver este problema. Fel-o com o V-8 de 60 cavallos, egual, como chassis e carrosseria, ao de 85 C. V., mas cujo motor permitte percorrer 10 e ás vezes mais kilometros, com 1 litro de gasolina, apenas. E assim se o motor mais forte representa, de facto, o maximo de potencia applicavel a um carro de preço popular, o menos forte, significando o maximo de economia — no mesmo carro — não assignala qualquer sacrificio das outras qualidades que o automobilista tem direito de esperar do seu vehiculo.

Prova disto temol-a frequentemente, quer no estrangeiro, quer no Brasil. Entre nós, onde a economia da gasolina tem importancia especial, por ser material de importação, o V-8 de 60 C. V. continuamente demonstra seu baixo custo de operação. Chega mesmo a provocar, por isto, admiração dos que sabiam tratar-se de um carro muito economico, mas desconheciam o facto de que a Companhia Ford adopta, para os seus productos, o habito de sempre annunciar e prometter menos do que podem fazer. Se o publico tem surpresas com elles, é sempre para melhor.

INFORMAÇÕES UTEIS

O botanico Blaringhem descobriu que certos vegetaes, na época do florescimento, sob os effluvios humidos da primavera, têm febre.

A temperatura do Narciso, por exemplo, no periodo citado é nove gráos mais alta do que o ar que o rodeia.

O sr. Forestier director de jardins de Paris, tambem fez uma observação semelhante que lhe permittiu fazer a seguinte declaração:

— Os roseiraes da Bagatella fatigam-se muito aos domingos com a presença de muitos visitantes. Nas segundas-feiras, Essa alta temperatura deve-se ao esforço que precisam fazer para respirar no meio da multidão.

Em Hawaí foi notado que as cannas de terras acidas eram muito mais sujeitas ás molestias das folhas do que as plantada em terras neutras e, em Trinidade verificaram que os terrenos acidos perturbavam o metabolismo da canna, o que foi experimentalmente confirmado por Arrhenius em Java.

No ovo, ás vezes apparece uma mancha de sangue. Esta gota de sangue provem da ruptura da vesicula de Graff, na qual um dos filamentos venosos sofrem uma hemorrhagia. O ovo póde ser usado na alimentação sem o menor inconveniente ou repulsão.

Os animaes alimentados com silagem necessitam menos quantidade de alimentos concentrados, taes como grãos, farinha etc., que quando alimentados com pasto verde ou feno, dado o seu alto valor alimenticio.

FORMIGUINHAS CASEIRAS

Só desapparecem com o uso de "BARAFORMIGA 31", que attrãe e extermina as formiguinhas caseiras e toda especie de baratas e que por ser liquido, é o unico que acaba com as baratinhas miudas, que tanto estragam os moveis e mancham os espelhos.

"BARAFORMIGA 31"

ENCONTRA-SE NAS DROGARIAS E PHARMACIAS

Vidro pelo Correio — 4$000.

Pedidos á Lima Carvalho, Caixa 1248 — Rio.

O Gado Leiteiro e o Forrageamento de Inverno

(COMMUNICADO DO MINISTERIO DA AGRICULTURA)

O maior problema de abastecimento forrageiro no Brasil é o que se traduz pela necessidade de supprimento, nas épocas de excassez de pasto, de forragem abundante e succulenta aos rebanhos nacionaes.

Esse assumpto assume proporções tanto mais serias quanto mais se tem em vista a alimentação dos rebanhos leiteiros.

A vacca leiteira não supporta, dentro de um regimen de exploração economica equilibrada, grandes variações no seu abastecimento forrageiro.

A producção leiteira, devendo attender a um consummo constante, não póde estar sujeita a altas e baixas bruscas na curva de lactação.

Uma exploração de gado leiteiro, em que não se previna, para as épocas de inverno ou quaesquer outras em que escasseie a forragem, o supprimento forrageiro adequado, jamais poderá prosperar; ha de sempre ficar em regimen de estagnação que bem caracteriza a que, em geral, se conduz no Brasil.

Temos sempre a preoccupação pouco reveladora de senso pratico, de procurar soluções para os nossos problemas forrageiros secundarios, desprezando aquelles cuja solução se impõe por mais prementes, por mais viaveis economicamente.

E' o caso do supprimento forrageiro no periodo de excassez de pasto por meio da fenação e da sylagem. Esses processos nos facilita o approveitamento, para o periodo de carencia, das immensas sobras que quasi sempre temos no periodo de verão.

Por meio da ensylagem terá o criador de gado leiteiro recursos em forragem succulenta capazes de supprir as necessidades dos seus rebanhos, assegurando normalidade de lactação de suas vaccas, ao mesmo tempo que póde melhor lotar sua fazenda que, em regra, é mal populada porque, contando com abundancia de pasto no periodo de chuvas, não dispõe em geral de recursos para a simples manutenção de seus animaes no periodo de inverno.

Com a sylagem póde o criador augmentar a sua producção, assegurar um maior rendimento do seu trabalho e, mais ainda, defender-se contra o intermediario na venda do seu producto, que baseia na differença da producção de inverno e de verão as suas manobras commerciaes, injustificaveis e que prejudicam a um tempo, o productor e o consumidor.

O Ministerio da Agricultura está em condições de prestar immediatamente todas as informações que deseje o criador sobre o processo de preparação da sylagem, estando, igualmente apparelhado para auxiliar a construcção do seu sylo com recursos em dinheiro que vão de 500$ a 5:000$, segundo o typo e a tonelagem do sylo construido.

Examine o criador esse assumpto com intelligencia e carinho e verá que, em materia de alimentação de seus rebanhos, nenhum outro lhe será mais importante. Escreva sobre a materia, como sobre outra qualquer de industria animal, ao Departamento Nacional da Producção Animal, do Ministerio da Agricultura, Rua Matta Machado — Rio de Janeiro.

Granjas Reunidas Rio-Petropolis, S. A.

Gado hollandez, porcos Duroc-Jersey, coelhos das mais finas variedades, palmipedes, gallinhas de todas as raças productivas: procurem as "Granjas Reunidas Rio - Petropolis, S. A.", detentora dos maiores premios em todas as exposições a que, tem concorrido: 104 premios na V. Exposição Nacional de Pecuaria Avenida Barão do Rio Branco, 3.280, Petropolis, e rua Edgard Werneck n. 219 Jacarépaguá, Rio.

TOSSE-BRONCHITES

PHYMATOSAN

CURA E FORTALECE

Especies horticolas

MELÃO

CUCUMISMELO L. — FAMILIA DAS CURBITACEAS

Planta-se de agosto a setembro, em covas distanciadas de um metro e meio a dois metros.

As covas deverão ter 10 centimetros de largura e 3 centimetros de profundidade, collocando-se de 4 a 6 sementes em cada cova. Cobrem-se as sementes com terra bem comprimida, collocando-se por cima da cova cheia um pouco de terra fofa.

Geralmente, faz-se dois desbastes. No primeiro deixam-se em cada cova, duas plantas das mais vigorosas. Por essa occasião semeiam-se as fallias existentes. As plantas, no desbaste, deverão ser cortadas e não arrancadas.

Os melhores solos para a cultura do melão são os argilo-silicosos ou os silico-argillosos, não se prestando os argillosos compactos. Exige terreno um tanto fertil, contendo boa quantidade de materia organica.

Aconselha-se uma previa adubação com esterco de curral na porpoção de tres kilos de estercos por metro quadrado de terreno.

Irriga-se de accordo com o tamanho da planta, devendo-se regar bem o terreno antes da semeadura. Depois da primeira rega, convem esperar o mais possivel para se effectuar a segunda, o que poderá variar de 10 a 60 dias de accordo com o estado do tempo e do solo. Em geral, a terceira rega é feita quando apparecem as primeiras folhas e a quarta, quando os melões da segunda florada tenham cerca de 4 centimetros de diametro.

Conforme correr o tempo, póde-se effectuar outra rega antes da colheita. Durante a colheita é necessario que o solo seja bem regado, com regas leves.

Colheita — Geralmente effectua-se a colheita quando os melões apresentarem os seguintes signaes externos:

1) — Completo desenvolvimento sobre toda a superficie da casca do melão do tecido suberose de forma recticular que deverá apresentar-se arredondado e destacando-se com bastante relevo. No melão maduro o tecido recticular é duro.

2 — Na maioria das variedades, observa-se a formação de uma rachadura em redor do pedunculo, no ponto de união com o fruto, á medida que a maturação progride. No melão completamente maduro dá-se a separação integral.

3) — Quando a cor da casca vae se transformando de verde escuro em amarello.

Colhe-se entre o nascer do sol e ás 8 horas da manhã enquanto estão frescos e humidos. Não devem ser machucados nem feridos, pois, neste caso decompõem-se em muito pouco tempo.

Revistas e Jornaes

"O MALHO"

Um numero elegante, bem impresso e offerece magnifica lentura, está este "O Malho".

Optimas paginas rotogravadas contudo o que ha de photographia actual e reportagens curiosas.

Collaboração de um nucleo escolhido de intellectuaes, como sejam: Benjamin Costallat, Raul Lellis, Agnus, José Cesar Borba, Josephina de Oliveira, Leão Padilha, Vinicio da Veiga, Galvão de Queiroz, Berilo Neves, René Mithelet e outros.

"Persia, ponto de partida de archeologos e turistas" Copacabana em revista; crianças de sangue azul — são paginas magnificas com photographias ineditas que, por si só, valem o preço da revista.

"PAN" 99

Acaba de sair mais uma edição do popularissimo magazine "Pan". Confirmando o successo dos seus numeros anteriores "Pan" 99, numero que está em circulação, apresenta-se deveras interessante, sobre todos os assumptos, desde medicina até as obras celebres da literatura mundial, são traduzidas para este semanario numa linguagem accessivel. Do summario do numero 99, destacamos varios artigos dentre os quaes: "A Nação de Pé Contra o communismo", do general A. Leitão de Castro; "Conceitos Falsos Sobre Machiavel", por Alberti Petit, o formidavel conto de R. Kipling: "A Caçada de Paa", e "Recordações do Rio Antigo", de Luiz Edmundo. Continuando a publicar ás suas secções de "Sciencia Popular" e "De Portugal".

"O TICO-TICO"

Está nas bancas dos jornaleiros — e nas mãos de todas as crianças que amam as boas leituras e as historias bonitas — mais um numero do "O Tico-Tico", o semanario que ha 33 annos vem deliciando a petizada do Brasil.

Traz a continuação de uma serie de historias muito interessante e muitas outras novas que são um encanto.

Para completal-o, o "Tico-Tico" é a revista que o papae leu, a mamãe leu e hoje quem lê é o filhinho.

A revista que tem uma tradição.

PAIZAGEM

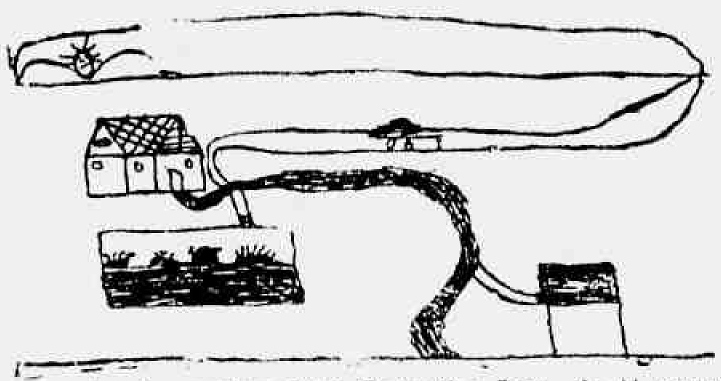

Desenho do menino Ivan Dornellas Leal, de 11 annos de edade — Sabino Pessoa.

OS CAMPEÕES DA OLYMPIADA COLLEGIAL

Sexta-feira, 10 de dezembro proximo, por occasião dos festejos commemorativos do encerramento do anno lectivo do Gymnasio Vera Cruz, serão entregues aos athletas desse collegio as varias medalhas por elles conquistadas galhardamente nos jogos da Olympiada Collegial, recentemente realizada com grande brilhantismo.

O Gymnasio Vera Cruz, que se sagrou campeão absoluto de natação e basket-ball, vae por esse feito memoravel receber um rico tropéo.

Quero, pois, deixar aqui antecipadamente, as minhas felicitacões aos pequenos campeões olympicos do Vera Cruz.

TIO JUCA

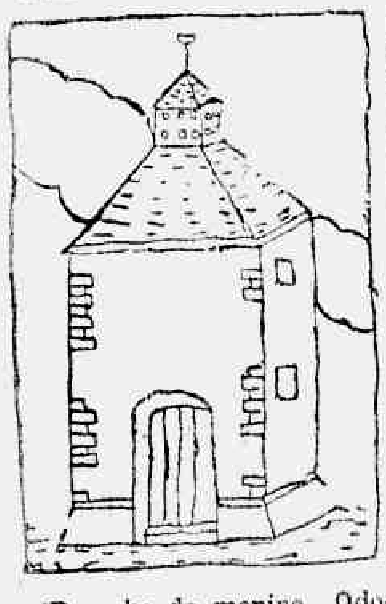

(Desenho do menino Odorico da Silva Gomes, 11 annos — Alumno da Escola America)

Os nossos collaboradores devem mandar os seus trabalhos escriptos a tinta, com letra legivel, se possivel a machina, e só de um lado do papel.

Devem tambem junto com a assignatura, escreverem o nome do collegio que frequentam e a edade que têm.

Perguntas do Popeye

— O que é, o que é, que tem cravos, mas não tem rosas nem margaridas?

Os jardineiros sabem, mas vocês não sabem:

— E' o rosto...

Resposta do Gury

O convidado, a Betty, de 6 annos — Estou certo de que ajudas tua mamãe quando ella tem visitas para o chá...

Betty — Ajudo até muito. Sou eu que conto as colheres de prata depois que os convidados se foram embora.

Os Leões

(Collaboração enviada pelo menino Apollo, o "Principe Negro" — Alumno do Gymnasio Metropolitano — Rio de Janeiro)

Passeava na mata o leão temido
Com a leôa, pelos homens odiada,
Quando estremeceu o ar um estampido:
A leôa, que urrava, ficou calada.

Com o olhar fixo no companheiro ferido,
Assim ella, ali, foi aprisionada.
Mas o leão odiado era querido
E a terrivel leôa era amada.

Não pelos homens máos, fingidos, mesquinhos,
Mas sim, pelos seus rebentos, por seus filhinhos
E ao lembrar-se delles o leão urrava...

Dia a dia a leôa entristecia
Julgando ver algum dos filhos, que morria...
Longe dali, o ultimo vivo chorava...

UMA CREANÇA

(Conto de Lucio Cardoso)

Era um menino triste e longo. Tinha crescido antes do tempo, os braços pareciam constantemente deslocados do corpo. Quando andava, conservava a cabeça baixa, os olhos desconfiados correndo em torno. Gritavam-lhe nomes. Era, por isso que preferia ficar sentado na borda do passeio, muito quieto, olhando os outros que brincavam. Quando lhe perguntavam porque permanecia assim, apartado de tudo, respondia.

— Atôa.

E sorria, mas mesmo o seu sorriso era triste, descansado, como o de quem sabe muitas coisas e imagi-

... preferia ficar sentado na borda do passeio...

na para si mesmo que tudo o mais não passa de banalidade. Quem o visse, ia logo dizendo:

— Menino exquisito...

Ahi estava: menino exquisito... Era tudo o que elle era. Não sabia porque. Apenas, no meio dos outros, quando os risos estalavam em torno, atordoando-o, sentia de repente o sangue subir-lhe ás faces, uma estranha dormencia e ao mesmo tempo um ruido surdo como se uma abelha zumbisse prisioneira no seu sangue. Differente, bem differente, aquelle subito amargor, que o distanciava dos outros, aquella indecisão, que ia se tornando em indolencia, como se lhe pesassem os proprios movimentos, eram até agora os signaes do mysterioso signo que o marcava.

E depois de tudo sentia confusamente que jámais poderia ser como os outros, jamais. Como iria apresentar-se de um modo tão desabusado deante dos grandes, possuindo aquellas pernas incriveis que valiam no seu espirito como uma falta commettida!

Como atirar-se impunemente no meio da alegria alheia, correr, ser livre, abandonar-se como se abandona a um banho morno, ouvindo constantemente aquella voz que lhe mostrava o caminho da sua differença?

Era melhor, pois, ficar sentado. Era melhor contemplar a noite caindo de manso, os lampeões tremulos se acendendo na curva das esquinas, augmentando, oscilando depois um a um nos becos escuros da cidade triste.

Em breve surgia um bando exasperado de mariposas, rodando afflictamente em torno dos globos embaçados, rodando, até tombarem exhaustas, as azas partidas... Do escuro do mato, esse mesmo mato que durante o dia era um refugio carinhoso e que á noite tornava-se o limite onde se aninhavam os peores segredos, a voz aguda dos grillos arrebentava, ardendo como no delirio de uma criança atormentada pela febre.

Sobre as arvores quietas, o luar crescia. Gostava então de rememorar historias ouvidas ou passadas com as outras crianças, sorrindo ás vezes, outras imaginando conclusões que o levavam para muito longe da realidade. Quando o somno chegava, levantava-se de manso e encaminhava-se para casa. Ao fechar a porta, a mãe lhe perguntava sem levantar os olhos da costura.

— Que fazias na rua?

Custava a responder. Tinha feito tantas coisas... Afinal, dirigindo-se para o pequeno quarto onde tinha a sua cama, dizia simulando um bocejo.

— Nada. Brincava...

Na cama, continuava olhando a pequena lampada amarella, em torno da qual as mesmas mariposas zumbiam. De fóra subia o ruido desesperado dos grillos. Já no escuro, com a coberta desfeita sobre os joelhos, permanecia longos momentos acordado, seguido de um exquisito presentimento que lhe tinha surgido. Quando fechava os olhos, de ha muito que em baixo todos os ruidos tinham cessado.

No outro dia vinham dizer, á mãe todas aquellas coisas sobre o filho. Ella não acreditava em nada. Quando o mostravam pallido, distante dos outros, encolhia os hombros e dizia, soprada por uma secreta esperança que ardia no fundo do seu sêr:

— Deixa estar. Ainda não é senão uma criança.

(Do jornal "O Corredor")

Popeye no telephone

— Veja bem com quem está falando!... Faz favor de gritar mais baixo e de não cuspir no meu ouvido!

Correspondencia

Luiza Baptista — Escola Azevedo Junior — O soneto "A Serenata", de Augusta de Lima, que você copiou e enviou para ser publicado, embora seja um dos mais bonitos deste saudoso poeta mineiro, não tem o cunho infantil requerido nos trabalhos que são publicados nesta pagina. Não o publicarei por este motivo.

Tio Juca

Os garotos que desenham

Os nossos collaboradores que nos enviam desenhos para serem publicados devem mandal-os feitos a tinta nankim, pois que a lapis ou tinta de escrever não podem ser reproduzidos no jornal.

O Pirata da areia

(Collaboração enviada pela menina Luiza Baptista — 5 anno — Escola Azevedo Junior — 14 annos)

Robertinho é um menino muito esperto.

Sua familia foi passar o domingo na casa de um amigo, em Paquetá.

Chegando lá apanhou uma pá e chamou o cachorro, levando tambem o papagaio que já está acostumado com elle.

Robertinho adora a fantasia de pirata, porém não completa. Apanhou o chapéo e foi para a praia. O cachorro estava todo contente, brincando tambem na areia.

Assim passou, Robertinho, o domingo, muito alegre, voltando para casa muito triste, pedindo, para no proximo domingo repetirem o passeio.

A Moral

(Collaboração enviada pelo menino Haroldo Roza, de 15 annos de edade — Alumno da Escola Alberto Torres)

A educação de um povo realça o valor do mesmo. Um povo instruido é sempre acatado e respeitado pelos outros povos.

O nosso caro Brasil necessita muito desta educação. Isto é, precisa que a moral seje obedecida nos seus minimos detalhes.

Esse conjunto de boas regras é o verdadeiro progresso que um paiz póde alcançar.

A moral é o maior thesouro que uma pessoa póde desejar.

Feliz daquelle que cumpre fielmente com os preceitos deste thesouro.

Necessario é, portanto, que nós procuremos ser os cultivadores da moral levando assim comnosco a maior felicidade desejada.

A BONECA

(Collaboração enviada pelo menino Orlando Rodrigues Maio)

Boneca bem velha, toda rasgada
mettida na lata do lixeiro,
não tinha dono, estava abandonada.
Já fôra muitas vezes o consolo
d'alguma garotinha que chorava,
que a embalava no côlo...
Agora é feia, antes era linda
mas vae ser tão bonita ainda,
como já fôra...
Uma garotinha pobre, com certeza
pega uma agulha, cose a boneca,
e não tem mais tristeza...
E a primeira vez vae ser o consolo
da garotinha que não tem nada,
que a vae embalar no collo...

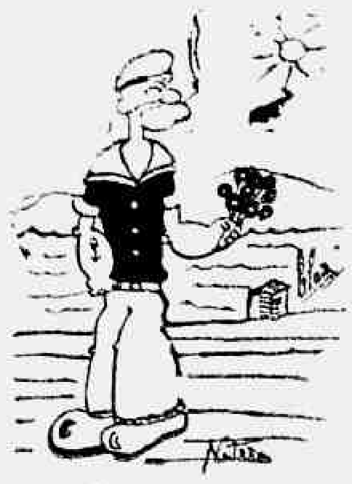

Desenho do menino Clair Mattos, 13 annos — Nictheroy

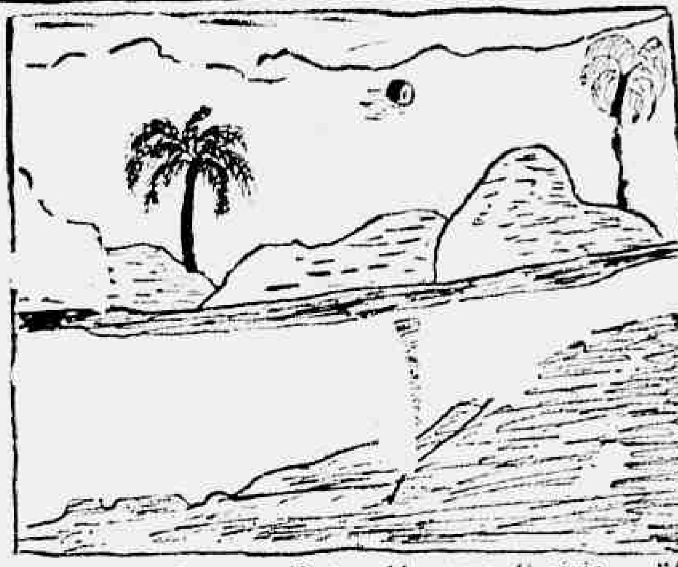

Desenho de Iracema Dutra, 11 annos, 4ª série — "Grupo Escolar José Bonifacio"

7 de Setembro

D. Pedro I

(Collaboração enviada pelo menino Seraphim Leitão, 14 annos — Alumno da Escola Rosa da Fonseca)

"Independencia ou morte!"
Foi o que se escutou.
Em frente do regimento
D. Pedro com fé gritou.

E o corajoso D. Pedro
Com a cabeça levantada,
Manobrava os seus soldados,
Empunhava a sua espada

Você vae fazer uma composiçãozinha muito bonita sobre um assumpto qualquer e vae mandar para a "Pagina do Garoto" do DIARIO CARIOCA de domingo proximo.

Brasil

Collaboração enviada pelo menino Lauro Passos Salles Filho, 14 annos)

Estrangeiro que o Brasil vem visitar
Olha as serras, olha o céo, olha o mar
E diga, com certeza,
Se aqui não é mais bello tudo! Ainda
Fica mais bello quando a tarde finda.
Aqui tudo é belleza!

Aqui é onde governa a natureza.
Ella é aqui sua Real Alteza
Seus reis aqui estão.
Os reis são todos os Estados
Della nós somos os servos, soldados,
De todo coração.

E sabe a quem é que a natureza
Da, de presente, assim tanta belleza,
Além do céo anil?
E' á uma patria grande, esplendorosa,
Patria invencivel, linda e grandiosa,
Que se chama Brasil!

SEGUNDA SECÇÃO -- 8 PAGINAS

Diario Carioca

Rio de Janeiro, Domingo, 28 de Novembro de 1937 — Praça Tiradentes n. 77

Uma Visão Empolgante Do Wintergarten, de Berlin
A PROPOSITO DO FILM DA «TOBIS»
"O Salto Da Morte"
QUE O BROADWAY VAE ESTREAR AMANHÃ

Uma scena do film "O Salto da Morte", com a seductora bailarina La Jana. "O Salto da Morte", é um film da "Tobis" que estará amanhã na téla do Broadway

Quando o espectador toma logar na poltrona de um theatro ou de um circo de variedades, não pode siquer imaginar os dramas que se desenrolam por traz dos telões, dentro dos bastidores, no interior dos camarins.

Ahi as rivalidades se entrechocam, os desejos máus inflammam os cerebros, e mesmo o comico, que sorri ás multidões, tem dentro do peito um coração a sangrar.

Muita gente pensa poder representar, pela imaginação, esses dramas; mas a fantasia jamais alcança a realidade, sempre mais forte, sempre mais vehemente. E tudo quanto se imagina é quasi nada deante do que existe.

Para demonstral-o, teremos amanhã na téla do Broadway "Truxa, o salto da morte", uma emocionante producção da Tobis-Cinema, cujo enredo se desenrola no famoso Wintergarten, de Berlim.

Nesse colossal centro de diversões, surge uma rivalidade entre um illusionista e um equilibrista, causada pela paixão que ambos têm por Yester, uma deliciosa bailarina.

Husen, o equilibrista deve fazer um numero de sensação, — o duplo salto da morte sobre o arame —, mas Garvin, o illusionista o impede, usando de um truc empregado na magia da corda do fakir. Nesse momento, o film alcança o maximo de intensidade, fazendo vibrar os nervos da platéa, que aguarda, ansiosa, o desfecho do drama.

As scenas são de realidade empolgante e a actuação de La Jana, a principal interprete, é admiravel. Essa linda e applaudida bailarina hespanhola tem uma creação optima, dando ao film todo o encanto de sua belleza e de sua graça.

"Truxa, o salto da morte" é assim um film de emoções fortes, que o publico carioca verá com prazer, principalmente elle apresenta a vida intima dos artistas do Wintergarten, o maior music-hall da Europa.

"A DUPLA DO OUTRO MUNDO"
Uma Super-Comedia Espantosa e Deliciosamente Original, Sexta-Feira, — no Cine Metro —

Não parece, mas o unico vivo ahi é Roland Young. Os outros dois são phantasmas, phantasmas bohemios, "A Dupla do outro Mun do" Constance Bennett e Cary Grant

Produzir super-comedias é cousa mais ou menos vulgar no cinema de hoje. Produzir super-comedias absolutamente originaes, incommuns, de technica differente, é cousa que não será possivel todos os dias, nem todos os annos mesmo. "A Dupla do Outro Mundo", (Topper), essa super-comedia de sensação; de technica originalissima, que o Cine Metro vae estrear sexta-feira proxima para fazer um successo louco; essa comedia 100% differente, deliciosamente estouvada que Constance Bennett, Cary Grant e Roland Young viveram com uma graça infinita — é bem a super-comedia totalmente differente de quantas já foram produzidas. Seu enredo é absolutamente original: narra-nos as aventuras, as peripecias, as traquinadas de um casal de bohemios phantasmas. Marido e mulher, travessos, incorrigiveis, morrem e decidem brincar com os vivos. Escolhem um amigo de ambos, um santo marido, uma creatura methodica, que elles transformam num estroina de primeira... O casal é formado por Constance Bennett e Gary Grant; a "victima" é Roland Young. Mas quantos incidentes pictorescos, espantosamente engraçados se intercalam ás aventuras dos dois incorrigiveis e deliciosos sympathicissimos phantasmas! E com que prodigios de photographias e trucs de camera tudo isso é apresentado! Sobretudo, quantas surprezas!

HEIDER VILLARES SUCENA — FAUSTO DE FREITAS E CASTRO

ADVOGADOS

RUA DA ALFANDEGA, 47-3º and. (Sala da frente)

TEL. 23-0066

Films em cartaz

PLAZA — "O Cancioneiro Naval" (Warner) com Dick Powell. — Horario: 2 — 4 — 6 — 8 e 10 horas.

—x—

METRO — "Entre Duas Comedias" (Metro Goldwyn) com Franchot Tone, Virginia Bruce, Maureen O' Sullivan — Horario: 12 — 2 — 4 — 6 — 8 e 10 horas.

—x—

PALACIO — "Casta Suzanna" (Ufa) com Mea Lemonnier e Henri Garat. Horario: 2 — 3.40 — 5.20 — 7.00 — 8.40 e 10.20 horas.

—x—

ALHAMBRA — "Maria Papoila" (film portuguez) com Mirita Casimiro. — Horario: 2 — 4 — 6 — 8 e 10 horas.

—x—

ODEON — "Sublime Renuncia" (Alliança) com Magda Schneider e Ivan Petrovich. — Horario: 2 — 4 — 6 — 8 e 10 horas.

—x—

IMPERIO — "Garota de Sorte" (Paramount) — com Jean Arthur e Ray Milland. — Horario: 2 — 4 — 6 — 8 e 10 horas.

—x—

GLORIA — "Tempestade em um copo d'agua" (United) com Victor Leigh — Horario: 2 — 3.40 — 5.20 — 7.00 — 8.00 e 10.20 horas.

—x—

PATHE' PALACIO — "Romeu e Julieta" (Metro Goldwyn) com Norma Shearer e Leslie Howard. — Horario: 1.25 — 3.35 — 5.45 — 7.55 — 10 horas.

—x—

BROADWAY — "Tapypenpés" — (Film Nacional) e "Apaga a Luz" (Paramount) com Charles Ruggles e Eleanor Whitney — Horario: 2 — 4 — 6 — 8 e 10 horas.

—x—

REX — "Charlie Chan na Broadway" (20th Century-Fox) com Warner Oland. — Horario: 2 — 3.40 — 5.20 — 7.00 — 8.40 e 10.20 horas.

—x—

RIO — "Escravos do Dever" (Paramount) com Joel Mc Crea e Barbara Stanwyck. Horario: 2 — 4 — 6 — 8 e 10 horas.

—x—

PATHE' — "A Dama das Camelias" (Metro Goldwyn) com Greta Garbo e Robert Taylor. Sessões continuas a partir de 1 hora.

"Terra Do Amor — Cine Opereta da Tobis — Transformou em Idolos da Europa, Dois Artistas Jovens e Até Aqui Desconhecidos

(Especial para o "DIARIO CARIOCA" por J. Lafonte)

Albert Matterstock, no papel de rival do rei na cine-opereta da "Tobis Terra do Amor" que o Palacio collocará em cartaz, amanhã

A Tobis Cinema localizada em Johannisthal nas proximidades de Berlim, acaba de lançar na Europa o seu novo film: "Terra do Amor" (Land der Liebe).

Havia em torno dessa pellicula uma grande espectativa. Os entendidos affirmavam que, apesar do luxo da montagem, da leveza da narrativa, não se devia esperar grande successo. Apoiavam-se, para essas affirmativas pessimistas, no genero escolhido por Schuenzel: a cine-opereta. Na realidade é um genero ingrato e que até aqui, salvo um ou outro acerto, não havia encontrado uma perfeita expressão cinematica. Mas os lançadores do film tinham motivos de sobra para sorrir de todos esses commentarios. O publico levado por uma publicidade intensa e bem orientada, acudiu á estréa. E tomou a peito transformar o film num dos maiores successos de bilheteria, presenciados, nestes ultimos mezes, em Berlim. Fez o que se chama a propaganda espontanea do que viu. Os elogios invadiram todos os lares e provocaram esse grande movimento de curiosidade popular que consagra uma obra realmente digna de applausos.

Qual o segredo desse exito que espantou os technicos em lançamentos?

Apenas o seguinte. Uma perfeita noção de equilibrio na dosagem dos elementos que devem entrar, obrigatoriamente na composição de uma cine-opereta. E a habilidade em evitar que a acção fosse prejudicada pelo realce da musica em determinadas passagens como geralmente succede em peliculas desse genero.

"Terra do Amor" abriu novas perspectivas ao film musicado. Revelou como é possivel tornar a musica um sublinhado precioso da narrativa, permanecendo, cada qual, com a autonomia plena dos seus processos.

O thema do film póde prescindir da musica. E' comprehensivel sem esta. A musica, por sua vez, tem expressividade propria. Ambas actuam, dentro das suas espheras proprias, sobre os sentidos do espectador influenciando-os agradavelmente.

Outro merito de "Terra do Amor", além do requinte da montagem, da perfeita distribuição dos planos, da admiravel movimentação das suas sequencias e da intenção satyrica que liga um quadro a outro, reside na felicissima escolha dos principaes interpretes: Gusti Huber, uma linda morena germanica e Alberto Matterstock — um novo de muitas possibilidades. Eram até aqui, pouco menos do que desconhecidos. Reinhold Schuenzel approximou-os para uma dupla que ha de ficar famosa na historia do cine. Elle, apesar de ser a primeira vez que se colloca deante da "camera", levou a termo a responsabilidade de um duplo papel com a desenvoltura de um actor experimentado. Sua figura é attraente e na certa logrará no Brasil, como na Europa, conquistar as sympathias esfusiantes do publico feminino. E' um galã sem alambicamentos com essa masculinidade perfeita dos typos arrancados directamente da vida. Gusti Huber forma um complemento feminino adoravel.

Age com uma graciosidade que obriga a uma admiração incondicional. Ambos se movem ligados por uma perfeita comprehensão do que é rythmo em cinema. Dansam, trocam beijos, discutem e se reconciliam com esse encanto proprio da mocidade sadia. São bellos exemplares da especie humana que os tratados de Eugenia deveriam apontar como optimos resultados dos ensaiamentos subordinados ás leis esthethicas da criação.

"Terra do Amor" (Land der Liebe), teve assim, entre outros meritos, o de offerecer ao mundo dos "fans" mais uma dupla capaz de reconciliar os derrotistas modernos com a tão calumniada humanidade.

Wendy Barrie — A Estrella De "Uma Viagem ao Paraizo", Que Vamos Ver Amanhã, no Gloria

Rozer Pryor é o galã de Wendy Barrie em "Uma Viagem ao Paraizo" que o Gloria nos dará amanhã

Wedy Barrie, a linda e elegante loura que vimos fazendo papel de uma das rainhas esposas de Henrique VIII, ao lado de Charles Laughton, não começou a sua vida pobremente, filha de gente que lutava pela vida, entrou para o theatro e foi tentada para o cinema, etc. Nada disso. Wendy Barrie, que vamos ver amanhã, no cinema Gloria, nasceu de paes ricos, e teve uma infancia feliz e despreoccupada, educada em collegios de luxo. Interessante é que ella nasceu em Hong-Kong, na China, onde seu pae, F. G. Jenkins, era consul de Suas Magestades britannicas. Sua mãe pertencia a uma velha familia irlandeza. Até os onze annos viveu no Oriente, sendo então levada para Londres e internada no Collegio da Assumpção. Cinco annos depois era transferida para uma Escola Superior em Lausanne, na Suissa, voltando aos 17 annos para Hong Kong fazendo uma entrada brilhante na sociedade dali, em meio da colonia européa.

Um anno depois soltava a Londres. Uma noite, ceando no Hotel Savoy, atraiu a attenção de Alexander Korda, o famoso director que procurava uma figura attrahente, bella e nova para um papel de film seu. E Alexander Korda soube persuadil-a a um "test", findo o qual foi feito um contrato. E trabalhou para elle em uma meia duzia de films. Em setembro de 1934 foi a Hollywood, onde a Paramount a tomou, alias com contrato longo. Em maio de 1936 foi eleita uma das seis rainhas do studio.

Em "Uma Viagem ao Paraizo", trabalha ella com Roger Pryor, que faz o papel de um joven que, com a pressa de fechar um grande negocio financeiro, é victima de um desastre de automovel e perde a memoria, mas tem dez mil dollares no bolso, o que denota ser figura de destaque. Voltando á boa saude, elle procura saber quem é elle proprio. Auxilia-o uma joven (Wendy Barrie) e quando após uma briga é recolhido ao hospital, lhe volta a memoria mas não reconhece a joven. Esta, porém, sabe de novo insinuar-se no seu espirito...

Claude Gillingwater tambem toma parte em "Uma Viagem ao Paraizo", que a Internacional Film nos vae mostrar amanhã no cinema Gloria.

Para as TOSSES, BRONCHITES e FRAQUEZAS em geral

Vinho Creosotado

"Capido é De Circo" Amanhã, no Pathé Palacio

UM FILM INEDITO DA METRO COM ROBERT YOUNG — ANN STEN e REGINALD OWEN

"Cupido é de Circo", será o novo cartaz do Pathé Palacio, que será apresentado já a partir de amanhã.

E mais um film inédito da Metro G. Mayer, que o encenou com esmerado capricho, dando-lhe ainda um "cast" de "players" interessantissimo.

Destacam-se Robert Young, esse comico de primeira, tão nosso conhecido, Ann Sten, Reginald Owen.

Ella elegantissima, sempre magistral, elle com a naturalidade que já lhe é caracterizada.

Romance jovial, trepidante e engenhosa comedia de luxuosa apresentação, consegue desde logo uma coisa excepcional, dá aos seus interpretes partes eguaes no desempenho, Robert Young, faz tanto quanto Ann Sten, e ainda quanto Reginald Owen.

E todos brilham no film que é um espectaculo bem moderno, fazendo mil travessuras deliciosas nos seus episodios divertidissimos.

"Broadway Melody 1938", Ainda Este Anno no Metro

Ao que se sabe, o Cine Metro que está exhibindo "Entre duas Mulheres" e logo a seguir exhibirá "A Dupla do outro mundo", após esse film exhibirá "Os Castiçaes do Imperador" com Luise Rainer e William Powell, e logo após, "Broadway Melody 1938", o que importa em dizer que o romance — "feerie", de Eleanor Powell e Robert Taylor, tão anciosamente esperado, estará ainda este anno na tela do querido e luxuoso cinema.

Akim Tamiroff é Previdente

Akim Tamiroff, o esplendido actor caracteristico que figurou no elenco de mais de trinta films antes de ser descoberto pela Paramount, disse recentemente a um reporter que a fama não é uma coisa tão boa quanto elle pensava...

"Até o anno passado, — falou Tamiroff sorrindo — "não tinha do que me queixar da minha profissão; fiz cinco films e para todos elles, os studios forneceram-me as vestimentas tal como vinha acontecendo desde que ingressei no cinema. Depois que a Academia de Artes premiou o meu trabalho em "O General Morreu ao Amanhecer", porém, a coisa mudou de figura... As despezas com roupas estão correndo por minha conta, o que é um caso serio, pois já comprei mais de vinte ternos para apresentar em quatro films apenas! Do que estou vendo, se a minha fama augmentar, o pequeno saldo da minha conta-corrente vae por agua abaixo..."

Mas a verdade é muito outra, dizem os amigos de Tamiroff. O seu saldo está diminuindo

Akim Tamiroff, o Mago da Expressão, estará sexta-feira proxima no Rex em "O Famoso Gambini"

porque elle tem comprado ultimamente innumeras acções de diversas companhias americanas. Ainda agora, depois de terminado o seu trabalho em "O Famoso Gambini", — o empolgante film de mysterio que o Rex vae apresentar na proxima semana, com John Trent, Marian Marsh, Reginald Denny e Genevieve Tobin completam o "cast" — a Paramount offereceu-lhe um novo contrato com um ordenado magnifico, o que fez com que Akim Tamiroff andasse tonto á procura de corretores de titulos!...